

BROCHURE
DE PRÉSENTATION

UFR SCIENCES ECONOMIQUES ET GESTION

DIRECTRICE DE L'UFR : NATHALIE COUTINET
RESPONSABLE ADMINISTRATIF ET FINANCIER : ALAIN WENESSIA

ANNÉE
UNIVERSITAIRE
2023/2024

LES RÈGLEMENTS DES ÉTUDES ET LES MODALITÉS
DE CONTRÔLE DES CONNAISSANCES DES LICENCES
ET DES MASTERS DE L'UFR SEG SONT DIRECTEMENT
ACCESSIBLES SUR L'INTRANET DE L'UFR SEG.



L'UFR SEG accueille près de 2000 étudiants de l'année propédeutique au doctorat. Il propose des formations spécialisées et innovantes réparties dans six mentions de formation : une mention de Licence Economie-Gestion, deux mentions de Master en Gestion (Comptabilité Contrôle Audit et Contrôle de Gestion et Audit Organisationnel) et trois mentions de Master en Economie (Analyse des Politiques Economiques, Economie des Entreprises et des Marchés, Monnaie Banque Finance Assurance).

Au sein de la licence mention Economie et Gestion les étudiants se répartissent au sein de 5 parcours différenciés : une licence d'économie et gestion, une licence d'économie et gestion parcours langues renforcées, une licence d'économie et gestion parcours Santé (Licence permettant, sous conditions, l'accès aux études de médecine, avec l'UFR Santé, Médecine et Biologie humaine) ainsi que deux doubles licences : Droit-Economie (avec l'UFR de Droit Sciences Politiques) et Economie-Géographie (avec l'UFR Lettres, Langues, Sciences Humaines et Sociétés) et co-accrédité avec l'université de Paris.

Pour cette année universitaire 2023-2024, l'UFR propose une année aménagée dite année accompagnée conçue pour préparer et aider les bacheliers entrants en 1^{er} cycle d'études universitaires qui ne répondent pas aux attendus nationaux indispensables à une réussite en première année de la licence Economie-Gestion.

Avec un total de 12 parcours de Masters, les formations de l'UFR proposent des masters spécialisés en économie ou en gestion. Les masters en économie portent principalement sur l'analyse des marchés, l'économie internationale et du développement, la banque et la finance. En gestion les masters sont tournés vers les métiers de la comptabilité, du contrôle de gestion, de l'audit et de la finance d'entreprise. Durant leurs années d'études en master, les étudiants réalisent un stage qui leur permet d'acquérir des compétences professionnelles les préparant à la vie en entreprise. Les masters en économie offrent également un parcours Recherche permettant aux étudiants de poursuivre leurs études en doctorat.

L'UFR SEG propose également des formations ouvertes à l'international. Le parcours Macroéconomie Internationale et Financiarisation du master APE accueille en M2 des étudiants ayant réalisé leur première année dans une université étrangère (Berlin School of Economics and Law (Allemagne), Kingston University (Royaume-Uni), Université du Witwatersrand (Afrique du Sud) l'Université degli Studi Roma Tre (Italie)). Trois masters de gestion sont délocalisés au Sénégal, en Tunisie et au Maroc et la licence Comptabilité, contrôle, finance d'entreprise au Maroc.

Depuis plusieurs années l'UFR SEG développe des formations en apprentissage au niveau Master. La mention du Master en Gestion Comptabilité, Contrôle Audit ainsi que la mention Economie des entreprises et des marchés et Monnaie Banque Finance Assurance des Masters en Economie sont proposées en apprentissage.

La plupart des enseignants-chercheurs et des doctorants en charge des travaux dirigés de l'UFR sont membres du laboratoire CEPN (Centre d'Economie de l'Université Paris Nord, Unité Mixte de Recherche du CNRS) rattaché à l'UFR. Les recherches développées au CEPN s'appuient sur une grande diversité d'approches théoriques : macroéconomie standard et postkeynésienne, approches régulationnistes, marxistes, conventionnalistes, approches critiques et historiques du management ainsi que celles sur les réseaux et interactions stratégiques. Elles mobilisent une large palette d'outils de l'économie politique et de la socio-économie à l'économie quantitative (micro et macro économétrie), de la finance mathématique à la gestion d'entreprise. Ces différentes recherches nourrissent les enseignements proposés à l'UFR

L'ensemble des personnels administratifs et enseignants de l'UFR est heureux de vous accueillir et vous remercie d'avoir choisi notre université pour poursuivre vos études. Nous mettons tout en œuvre pour vous permettre d'étudier dans les meilleures conditions possibles et de réussir vos études.

Nathalie Coutinet

Maître de Conférences, Directrice de l'UFR Sciences Economiques et Gestion

1969 : Ouverture du Centre universitaire Saint-Denis - Villetaneuse dépendant de l'Université de Paris

1970 : Autonomie des universités réforme Edgar Faure : changement de nom pour Université Paris XIII (l'université fait désormais partie des 13 université de paris)

La faculté des Sciences économiques est créée, tout comme la faculté de Droit, la faculté de Lettres et la faculté des Sciences Humaines

1971 : Regroupement des deux facultés de droit et d'économie pour créer la Faculté de Droit et d'Economie

2001 : Séparation en deux de la faculté de Droit et d'Economie pour créer 2 unités de formations et de recherche (UFR), l'UFR Sciences Economiques et Gestion et l'UFR Droit Sciences Politiques et Sociales

CHRONOLOGIE DES DIRECTEURS DE DÉPARTEMENT, PUIS À PARTIR DE 2001 DES DIRECTEURS D'UFR :

1970-1979 : XAVIER GREFFE

1979-1982 : DUC LOI PHAN

1982-1984 : GUY MEUBLAT

1984-1985 : JEAN-MARIE CHEVALIER

1986-1989 : JACQUES MAZIER

1989-1991 : BENJAMIN CORIAT

1992-1995 : JACQUES MAZIER

1995-1996 : OLIVIER WEINSTEIN

1996-1998 : DOMINIQUE PLIHON

1998-2003 : PATRICE GEOFFRON

2003-2005 : LYSIANE CARTELIER

2006-2010 : MICHEL ROUX

2010-2014 : PHILIPPE BARBET

2014-2019 : NATHALIE REY

2019~ : NATHALIE COUTINET

LICENCES ET DOUBLE-LICENCES P 6

MENTION ECONOMIE ET GESTION P 8

Licence parcours accompagné	P 9
Licence 1 Parcours Santé	P 10
Licence 1 et 2 parcours général / FI	P 12
Licence 3 Parcours Economie et Finance d'Entreprise/ FI	P 14
Licence 3 Parcours Comptabilité, contrôle et finance d'entreprise / FI	P 16
Licence 3 Parcours Economie et Management des organisations / FI	P 18
Licence Parcours Langues renforcées anglais-coréen / FI	P 20
Double-licence Double-licence économie/géographie / FI	P 22
Double-licence Double-licence droit et économie / FI	P 26

MASTERS P 30

MENTION COMPTABILITE, CONTROLE, AUDIT - CCA P 32

Master Parcours Comptabilité, Contrôle, Audit - CCA / FI	P 34
Master Parcours Comptabilité, Contrôle, Audit - CCA / APP	P 36

MENTION CONTROLE DE GESTION ET AUDIT ORGANISATIONNEL - CGAO P 38

Master Parcours Contrôle de Gestion et Finance d'Entreprise - CGFE / FI	P 40
--	------

MENTION ECONOMIE DE L'ENTREPRISE ET DES MARCHES - EEM P 42

Master Parcours Conseil en entreprise - CEE / FI	P 44
Master Parcours Conseil en entreprise - CEE / APP	P 46
Master Parcours Big Data, Analyse et Business intelligence - BiDaBI	P 48
Master Parcours Management de l'innovation : financement, protection, valorisation	P 50
Master Parcours Marketing Digital / APP	P 52

MENTION MONNAIE, BANQUE, FINANCE, ASSURANCE - MBFA P 54

Master Parcours Conformité et Gestion des Risques - CGR / FI	P 56
Master Conformité et Gestion des Risques - CGR / APP	P 58
Master Parcours Développement Économique, Finance Internationale et Soutenable - DEFIS / FI	P 60
Master Parcours Ingénierie Financière et Modélisation - IFIM / FI	P 62
Master Parcours Risques Bancaires, Supervision - RAD / FI	P 64
Master Parcours Métiers commerciaux de l'assurance, de la banque et des mutuelles / APP	P 66

MENTION ANALYSE ET POLITIQUE ECONOMIQUE

Master Parcours Economie et Gouvernance des Communs - EGC	P 70
Master Parcours Macroéconomie Internationale et Financiarisation - MIF	P 72

Schéma des formations P 74

Organigramme de l'UFR	P 75
------------------------------	------

Calendrier universitaire 2023/2024	P 76
---	------

Codes des formations	P 78
-----------------------------	------

ÉQUIPE PÉDAGOGIQUE P 79

PLAN ET ACCÈS À L'UNIVERSITÉ PARIS 13	P 80
---------------------------------------	------

COORDONNÉES DE L'UFR SEG	COUVERTURE
--------------------------	------------

LICENCES DOUBLE-LICENCES



MENTION ECONOMIE ET GESTION

Licence 1 Année Accompagnée

Licence 1 Parcours Santé

Licence / FI

Licence 3 Parcours Economie et Finance d'Entreprise / FI

Licence 3 Parcours Gestion / FI

Licence 3 Parcours Economie et Management des organisations

Licence Parcours langues renforcées anglais-coréen / FI

Double-licence Double-licence économie/géographie / FI

Double-licence Double-licence droit et économie / FI

P 8

P 9

P 10

P 12

P 14

P 16

P 18

P 20

P 22

P 24

Licence mention économie et gestion

Responsable de la mention : Nathalie COUTINET

La Licence économie-gestion forme aux principes fondamentaux des sciences économiques et de gestion. L'étude de ces disciplines implique le renforcement de l'apprentissage des mathématiques, des statistiques et des langues, en particulier la langue anglaise. Au long des trois années du cursus de licence, l'étudiant prépare son entrée en Master et dans le monde professionnel en apprenant à travailler efficacement quel que soit le contexte : en autonomie ou en équipe.

ORGANISATION DE LA MENTION

La licence économie-gestion est organisée en 6 semestres. Les étudiants qui ont besoin d'une remise à niveau peuvent l'année accompagnée.

Les semestres 1 à 4 de la licence constituent un tronc commun au cours duquel sont abordées les connaissances fondamentales en économie, gestion, langues et techniques quantitatives. Une spécialisation soit sur l'économie (2 parcours possibles), soit sur la gestion (2 parcours possibles), intervient aux semestres 5 et 6.

Dans le parcours « langues renforcées », les étudiants ont un programme renforcé en langues du semestre 1 au semestre 4, effectuent le semestre 5 dans une université partenaire à l'étranger et rejoignent le parcours « Economie » ou le parcours « Gestion » au semestre 6.

COMPÉTENCES ACQUISES

Collecter, traiter et interpréter des informations sous diverses formes

Effectuer des traitements statistiques

Elaborer des prévisions et utiliser des modèles mathématiques

En parcours langues renforcées, s'ajoutent des compétences linguistiques :

Autonomie linguistique en anglais (niveau visé : C1)

Concevoir des scénarios et préconiser des choix

Rédiger des rapports et notes de synthèse

Connaissance opérationnelle du coréen

MÉTIER / DÉBOUCHÉS

La licence économie-gestion permet la poursuite d'études en master mais offre également des débouchés immédiats dans les emplois de chargés d'études ou adjoints de direction. Par le biais des concours de la fonction publique, les titulaires d'une licence économie-gestion peuvent également devenir fonctionnaires de catégorie A, par exemple attachés d'administration.

Licence 1 Année Accompagnée

Directeur des études : Alain WENEZIA

Secrétariat pédagogique : Jeanis Guams - sec-eco-licence1@univ-paris13.fr

Le parcours Accompagné est proposé aux étudiants dont l'étude du dossier scolaire révèle l'absence des pré-requis définis par les attendus nationaux admis au titre du «Oui-si».

Afin de mener ces étudiants vers la réussite, ce parcours offre une palette d'enseignements destinés à mieux les préparer aux études universitaires.

Public visé : Les étudiants issus d'un baccalauréat technologique ou professionnel ou ayant un niveau insuffisant en mathématiques et français.

ORGANISATION DE LA FORMATION

Le parcours proposé repose sur 4 axes :

Le programme de la licence 1 avec une organisation et des volumes horaires différenciés pour les adapter à ce public.

Une remise à niveau disciplinaire : Expression écrite et orale, culture générale, révisions en mathématiques reprenant toutes les notions indispensables à la poursuite d'étude.

Un encadrement des séances d'enseignement : petits effectifs, présence à tous les cours et TD obligatoire, suivi des cours en ligne contrôlé par l'enseignant responsable du cours qui veille à l'assiduité de chacun. La régularité du travail est vérifiée par le biais d'évaluations très régulières.

Un accompagnement vers l'autonomie et la prise d'initiative par des pédagogies innovantes (classe inversée, nouvelles technologies etc...).

PROGRAMME

SEMESTRE 1

MAJEURE ECONOMIE-GESTION

Mathématiques sur 2 semestres (5 ects)

Introduction à la gestion (4 ects) (36h CM)

Problèmes économiques contemporains (4 ects)

MINEURE ECONOMIE-GESTION

Introduction à l'économie (3 ects)

Introduction au droit (3 ects)

TRANSVERSALE ECONOMIE-GESTION

Anglais (2 ects)

Renforcement en expression écrite 1 (1 ects)

TRANSVERSALE REMEDIATION

Remise à niveau en mathématiques (1 ects)

Culture générale et Histoire (1 ects)

Expression orale et écrite (2 ects)

Français (2 ects)

Sport (1 ects)

Tutorat (1 ects)

SEMESTRE 2

MAJEURE ECONOMIE-GESTION

Statistiques (4 ects)

Comptabilité financière (4 ects)

Introduction à la macroéconomie (4 ects)

Introduction à la microéconomie (4 ects)

MINEURE ECONOMIE-GESTION

Management des organisations (4 ects)

PIX (1 ects)

TRANSVERSALE

Anglais (2 ects)

Renforcement en expression écrite 2 (1 ects)

TRANSVERSALE REMEDIATION

Français (3 ects)

Expression orale et écrite (3 ects)

Licence 1 Parcours Santé (LAS)

Directeur des études : Soraya BELAROUSSI
Secrétariat pédagogique : Caroline MARCHAIS - sec-eco-licence@univ-paris13.fr

LAS est une licence généraliste avec une option « Accès Santé » qui permet d'entrer, sous condition, en 2ème année d'études de santé ou de poursuivre sa formation en licence Economie et gestion.

La LAS a un double objectif :

- D'acquérir les connaissances et compétences nécessaires à la poursuite d'études de médecine, odontologie, pharmacologie, maïeutique et kinésithérapie.
- D'acquérir les connaissances et compétences nécessaires à la poursuite d'études en licence de Economie et gestion.

CONDITIONS D'ADMISSION

Les étudiants doivent avoir une bonne qualité d'expression écrite et un niveau correct en mathématiques.

Les demandes d'inscription se font exclusivement via la plateforme Parcoursup qu'il s'agisse d'une première inscription dans le supérieur ou d'une réorientation (interne ou externe à l'université Sorbonne Paris Nord).

La formation s'adresse aux étudiants possédant un baccalauréat général qui auront choisis la spécialité Mathématiques en classes de première et terminale.

POURSUITE D'ÉTUDES

Poursuite en Etudes de médecine, odontologie, pharmacologie, maïeutique et kinésithérapie en fonction des résultats de l'étudiant, des places disponibles dans les différentes filières et de la LAS choisie.

Ou

Poursuite en 2e année de licence Economie et gestion si validation de l'année et acquisition de 60 ECTS.

ORGANISATION DE LA FORMATION

La première année de Licence est organisée en deux semestres. Elle totalise 60 ECTS.

L'année de LAS comprend une majeure disciplinaire en Economie et gestion et une mineure santé. La majeure Economie et gestion représente 2/3 des enseignements (40 ECTS) et la mineure santé représente 1/3 des enseignements (20 ECTS). Les enseignements prennent la forme de cours magistraux (CM) en amphithéâtre accompagnés dans la plupart des cas de séances de Travaux Dirigés (TD) en groupes d'effectif moins important.

Le régime du contrôle continu est privilégié. Les étudiants pouvant bénéficier d'un régime spécial doivent se faire connaître très rapidement auprès de l'administration.

PROGRAMME

LICENCE 1

SEMESTRE 1

MAJEURE ECONOMIE - GESTION

Problèmes économiques contemporains (6 ects)
Introduction à la gestion (5 ects)
Mathématiques (5 ects)

MINEURE SANTE

UE1 Biologie (4 ects)
UE2 Sciences humaines et sociales (2 ects)
UE4 Sciences de la matière et biostatistiques (2 ects)
UE3 Métiers de la santé (2 ects)

LINGUISTIQUE - TRANVERSALE

Sport (2 ects)
Projet Voltaire (2 ects)

SEMESTRE 2

MAJEURE ECONOMIE - GESTION

Macroéconomie (4 ects) ()
Microéconomie (4 ects)
Statistiques (4 ects)
Comptabilité financière (4 ects)

MINEURE SANTE

UE3 Métiers de la santé (2 ects)
UE1 Biologie (4 ects)
UE4 Sciences de la matière et biostatistiques (4 ects)

LINGUISTIQUE - TRANVERSALE

Sport (2 ects)
Projet Voltaire (2 ects)

Licence 1 et 2 Economie et Gestion

Directeur des études : Delphine DAVID (L1) – Liliana CANO (L2)
Secrétariat pédagogique : L1 - Jeanis Guams - sec-eco-licence1@univ-paris13.fr
L2 - sec-eco-licence2@univ-paris13.fr

La première année de Licence est principalement consacrée à l'introduction aux disciplines économiques et à la gestion. Elle permet une première approche des exigences universitaires et un affinement du projet professionnel. La deuxième année de Licence permet aux étudiants d'approfondir et de développer leurs connaissances et savoirs de base. Au cours de cette deuxième année, l'accent est aussi mis sur l'informatique et l'anglais, connaissances aujourd'hui indispensables.

CONDITIONS D'ADMISSION

Admission en L1 : Parcoursup ou sur dossier.

Admission en L2 : Admission via Ecandidat. Être titulaire d'une première année de licence d'économie et de gestion. Admission possible pour les candidats diplômés d'universités étrangères via Campus France et sur dossier pour les étudiants d'autres cursus ou d'autres universités que Paris 13.

MÉTIER / DÉBOUCHÉS

Le débouché naturel des deux premières années de Licence est la poursuite d'études vers la troisième année de Licence dans la même mention en vue de l'obtention du diplôme de Licence.

Les étudiants qui le souhaitent peuvent toutefois se présenter aux concours de la fonction publique ouverts aux bac +2 ou préparer une entrée directe sur le marché du travail.

ORGANISATION DE LA FORMATION

La première année de licence est centrée sur l'introduction aux disciplines économiques et à la comptabilité privée. Il comprend aussi l'enseignement de l'anglais et l'apprentissage de méthodes de travail universitaires.

La deuxième année de licence est généraliste. Les étudiants verront leurs connaissances s'accroître tout à la fois en économie, en gestion ainsi que dans les domaines plus techniques comme l'anglais, les mathématiques, les statistiques ou encore l'informatique.

PROGRAMME

LICENCE 1

SEMESTRE 1

MAJEURE ECONOMIE-GESTION

Mathématiques (6 ects)
Problèmes économiques contemporains (6 ects)
Introduction à la gestion (6 ects)

MINEURE ECONOMIE-GESTION

Introduction à l'économie (4 ects) (30h CM)
Introduction au Droit (4 ects) (30h CM)

LINGUISTIQUE/TRANSVERSALE

Projet Voltaire (2 ects)
Anglais (2 ects)

SEMESTRE 2

MAJEURE ECONOMIE-GESTION

Statistiques (5 ects)
Microéconomie (5 ects)
Macroéconomie (5 ects)
Comptabilité financière (5 ects)

MINEURE ECONOMIE-GESTION

Management des organisations (4 ects)
PIX (2 ects)

LINGUISTIQUE/TRANSVERSALE

Projet Voltaire (2 ects)
Anglais (2 ects)

LICENCE 2

SEMESTRE 3

MAJEURE

Mathématiques (4 ects)
Microéconomie et économie de l'entreprise (5 ects)
Comptabilité financière 2 (4 ects)
Macroéconomie (5 ects)
Probabilités (4 ects)

MINEURE

Histoire des faits économiques

LINGUISTIQUE/TRANSVERSALE

Sport (1 ects)
Informatique (2 ects)
Anglais (1 ects)

SEMESTRE 4

MAJEURE

Initiation au calcul des coûts (4 ects)
Statistiques (4 ects)
Histoire de la pensée économique (4 ects)
Institutions et politiques monétaires (4 ects)
Economie internationale et du développement (4 ects)

MINEURE

Transformation de l'entreprise (4 ects)

TRANSVERSALE

Anglais (3 ects)
Sport (1 ects)
Informatique (2 ects)

Licence 3 Economie et Gestion

Parcours Economie et Finance d'Entreprise

Directeur des études : Dany LANG

Secrétariat pédagogique : Ines MOTA FERNANDES - sec-eco-licence3@univ-paris13.fr

La licence 3 parcours économie permet de se spécialiser dans l'analyse des structures concurrentielles et de l'organisation des marchés. Une attention particulière est portée au rôle de l'innovation d'une part et de la finance internationale d'autre part dans le fonctionnement de l'économie

CONDITIONS D'ADMISSION

Des connaissances fondamentales sérieuses en techniques quantitatives et une culture générale solide en économie sont des pré-requis indispensables à une réussite à ce diplôme.

- Accès de droit pour les diplômés de L2 de l'UFR SEG de l'Université Paris 13.
- Recrutement sélectif sur dossier pour toutes les autres candidatures.

MÉTIER / DÉBOUCHÉS

Les étudiants peuvent poursuivre en master d'économie des entreprises, de politique économique ou de banque, finance, assurance. A l'UFR SEG, la L3 Economie est la voie privilégiée pour les masters des mentions EEM et MBFA. Une poursuite d'étude en école de commerce est également envisageable. Outre les poursuites d'études en master, la licence d'économie-gestion parcours économie offre des débouchés dans les métiers de l'analyse, du conseil et des études économiques dans les secteurs industriels, des services, de la banque et de la finance.

ORGANISATION DE LA FORMATION

Chaque semestre 30 ECTS sont délivrés sur la base de cours magistraux et de TD
- Possibilité de faire un semestre ou l'année universitaire en programme Erasmus.

PROGRAMME

LICENCE 3

SEMESTRE 1

MAJEURE

Macroéconomie approfondie (5 ects)
Statistiques et Econométrie : Estimation (5 ects)
Economie Industrielle et de L'innovation (3 ects)
Microéconomie approfondie (5 ects)

MINEURE

Economie institutionnelle (4 ects)
Commerce International (4 ects)

LINGUISTIQUE/TRANSVERSALE

Atelier Insertion Professionnelle (1 ects)
Anglais (3 ects)

SEMESTRE 2

MAJEURE

Croissance et Développement (4 ects)
Mathématiques (4 ects)
Statistique et Econométrie: Tests (4 ects)
Introduction aux problématiques écologiques (2 ects)
Economie Bancaire (4 ects)

MINEURE

Projet Encadré (3 ects)
Système monétaire et financier international (3 ects)
Informatique Appliquée (2 ects)

LINGUISTIQUE/TRANSVERSALE

Anglais (3 ects)
Atelier Professionnalisation (1 ects)

Directeur des études : Nathalie COUTINET
Secrétariat pédagogique : Ines MOTA FERNANDES - sec-eco-licence3@univ-paris13.fr

CONDITIONS D'ADMISSION

Des connaissances fondamentales sérieuses en techniques quantitatives et une culture générale solide en économie sont des pré-requis indispensables à une réussite à ce diplôme.

- Accès de droit pour les diplômés de L2 de l'UFR SEG de l'Université Paris 13.
- Recrutement sélectif sur dossier pour toutes les autres candidatures.

ORGANISATION DE LA FORMATION

Les deux premières années de la licence économie et gestion comprennent quatre unités d'enseignement (UE) majeures en économie et gestion, quatre UE mineures et quatre UE langues/transversales. En troisième année, les étudiants se spécialisent via le parcours 'Comptabilité, contrôle et finance d'entreprise'. Celui-ci permet aux étudiants issus de la licence d'économie et gestion de poursuivre leur formation en se spécialisant en sciences de gestion et notamment en comptabilité, contrôle et finance d'entreprise. A l'issue de la licence, les étudiants ont acquis les compétences pour décrire une organisation ou un marché en utilisant les concepts de l'économie et de la gestion.

Ils sont en mesure de mobiliser des outils statistiques et mathématiques. La spécialisation en troisième année apporte des compétences supplémentaires en comptabilité financière et en comptabilité approfondie, en finance et en mathématiques financières, en droit fiscal et des sociétés ainsi qu'en gestion des sociétés. Les étudiants diplômés savent utiliser les méthodes et techniques de la gestion courante des organisations pour préparer la mise en oeuvre des décisions des organisations. Ils sont également capables d'observer, décrire et évaluer la mise en oeuvre par une organisation des principes managériaux fondamentaux et maîtriser les outils de pilotage de base. Ils ont également acquis des compétences transversales en anglais des affaires et en informatique, notamment par la maîtrise d'outils tels que Excel VBA.

L'obtention du diplôme exige des étudiants une grande maîtrise des outils statistiques et mathématiques, des règles comptables et financières des entreprises et des organisations.

Chacun des enseignements de chaque UE fait l'objet de deux évaluations au minimum. Celle-ci peuvent prendre différentes formes telles que : un examen écrit terminal, des travaux pratiques, un exposé oral ou un travail de synthèse écrit. L'obtention du diplôme s'obtient avec une moyenne de 10/20 au minimum dans chaque des UE majeures et une moyenne générale d'au moins 10/20 au semestre sans compensation possible entre les semestres. Des mentions sont attribuées selon les critères suivants :

- De 12 à 14/20 : mention assez-bien
- De 14 à 16/20 : mention bien
- De 16 à 20/20 : mention très bien

POURSUITE D'ÉTUDES

La licence d'économie et gestion parcours 'Comptabilité, contrôle et finance d'entreprise' offre des débouchés dans des masters de gestion. A l'UFR, il permet aux étudiants de candidater au parcours du Master CGFE de la mention CGAO ou bien au Master de la mention CCA. Il permet également d'accéder à des masters dans d'autres universités.

MÉTIERS / DÉBOUCHÉS

Outre les poursuites d'études en masters de gestion, le parcours offre des débouchés dans les métiers de la gestion d'entreprise et d'autres organisations publiques et parapubliques, de l'analyse, du conseil et de la formation. Parmi les postes visés, notamment :

- Postes d'assistance et de gestion : formation pour une variété de tâches de gestion dans des entreprises ainsi que dans d'autres types d'organisations socio-économiques (telles que établissements publics, mutualistes, associations, fondations, laboratoires de recherche),
- Postes administratifs ou de direction : gestion des ressources humaines et organisationnelle, marketing, collecte et analyse de données,
- Assistance / gestion de projet : responsabilités dans la gestion de projets économiques, sociaux et environnementaux,
- Formation : concevoir, organiser et mettre en oeuvre des activités éducatives, d'information et de communication, dans des centres de formation, des instituts, des associations,...
- Conseil : dans les domaines industriels, organisationnels, institutionnels et sociaux, pour ceux qui recherchent de l'expertise-conseil,
- Recherche : mener des recherches axées sur les organisations dans des domaines tels que les affaires, les ressources humaines ou les domaines financiers et comptables.

MOBILITÉ

Possibilité de faire un semestre ou l'année universitaire en programme Erasmus.

PROGRAMME

LICENCE 3

SEMESTRE 1

MAJEURE

Mathématiques Financières (5 ects)
Comptabilité de gestion (5 ects)
Diagnostic Financier (5 ects)
Comptabilité approfondie (5 ects)

MINEURE

Droit des Sociétés (3 ects)
Droit Fiscal (3 ects)

LINGUISTIQUE/TRANSVERSALE

Anglais appliqué aux affaires (4 ects)

SEMESTRE 2

MAJEURE

Politique générale de l'Entreprise (5 ects)
Etude de cas de gestion (5 ects)
Comptabilité des sociétés (5 ects)
Gestion des Risques Financiers (5 ects)

MINEURE

Méthodes d'aide à la décision (3 ects)
Excel VBA pour la gestion (3 ects)

LINGUISTIQUE/TRANSVERSALE

Atelier professionnalisation (1 ects)
Anglais Appliqué aux Affaires (3 ects)

Licence 3 Economie et Gestion

Parcours Economie et Management des Organisations

Directeur des études : Malo MOFAKHAMI

Secrétariat pédagogique : Ines MOTA FERNANDES - sec-eco-licence3@univ-paris13.fr

La licence 3 d'économie-gestion parcours «économie et management des organisations» offre les étudiants une base des connaissances par rapport aux enjeux économiques, d'affaires, sociaux et écologiques, ainsi que les capacités à évaluer et classer stratégiquement la complexité des organisation

Ce parcours 'Économie et management des organisations' permet aux étudiants issus de la licence 2 Économie et Gestion de poursuivre leur formation bi-disciplinaire en économie et en gestion. Ce parcours est conçu de façon à aborder non seulement les matières fondamentales de la gestion (comptabilité, management, marketing, gestion de projet etc.) et de l'économie (économie industrielle, économie bancaire, économie des entreprises et dynamique des organisation) mais également des problématiques actuelles telles que les big data, la transition écologique, les chaînes globales de valeur etc. afin de les étudiants sortant de ce parcours aient une compréhension la plus complète possible des contraintes impactant les stratégies des entreprises et des organisations.

CONDITIONS D'ADMISSION

Les étudiants accédant à ce parcours ont obtenu une seconde année de licence Économie et gestion. Un accès privilégié est réservé aux étudiants de l'UFR SEG de l'USPN.

MÉTIER / DÉBOUCHÉS

La troisième année du parcours 'Économie et management des organisations' offre des débouchés dans des masters d'économie et/ou de gestion. A l'UFR il permet aux étudiants de candidater à certains parcours des masters d'économie de la mention EEM ou APE ou MBFA. Il permet aussi d'accéder à des masters dans d'autres universités.

Outre les poursuites d'études en différents masters pluridisciplinaires, le parcours offre des débouchés dans les métiers de la gestion d'entreprise et d'autres organisations publiques et parapubliques, de l'analyse, du conseil et de la formation. Parmi les postes visés, notamment :

- Postes d'assistance et de gestion : formation pour une variété de tâches de gestion dans des entreprises ainsi que dans des autres types d'organisations socio-économiques (telles que...)
- Postes administratifs ou de direction : gestion des ressources humaines et organisationnelle, marketing, collecte et analyse de données
- Assistance / gestion de projet : responsabilités dans la gestion de projets économiques, sociales et environnementaux
- Formation : Concevoir, organiser et mettre en œuvre des activités éducatives, d'information et de communication, comme dans les centres...
- Conseil : dans les domaines industriels, organisationnels et institutionnels, pour ceux qui recherchent de l'expertise-conseil.
- Recherche : mener des recherches axées sur les organisations dans des domaines tels que les affaires, les ressources humaines, les sujets environnementaux, ou les domaines financiers

ORGANISATION DE LA FORMATION

la formation est organisée en deux semestres comprenant chacun : une majeure économie, une majeure gestion, une mineure économie et gestion ainsi qu'une transversale.

PROGRAMME

LICENCE 3

SEMESTRE 1

MAJEURE ECONOMIE

Economie bancaire ou macroéconomie ou microéconomie (4 ects)

Economie industrielle et de l'innovation (3 ects)

MAJEURE GESTION

Gestion des ressources humaines (3 ects)

Management théories et pratiques (l'analyse des données, l'intelligence éco blockchain) (3 ects)

Marketing et négociation commerciale (3 ects)

MINEURE ECO/GESTION

Droit des sociétés (3 ects)

Economie institutionnelle (3 ects)

LINGUISTIQUE/TRANSVERSALE

Anglais pour les affaires (2 ects)

Statistiques 1 : analyse quantitative (3 ects)

Excel pour la gestion (3 ects)

SEMESTRE 2

MAJEURE ECONOMIE

Economie des entreprises et dynamique des organisations (3 ects)

Entreprises de l'économie sociale et solidaire (3 ects)

Introduction aux problématiques écologiques (3 ects)

MAJEURE GESTION

Comptabilité approfondie (4 ects)

Analyse et diagnostic financier (3 ects)

MINEURE ECO/GESTION

Gestion stratégique et organisation des chaînes globales de valeur (3 ects)

Marchés financiers internationaux (3 ects)

LINGUISTIQUE/TRANSVERSALE

Gestion de projet : outils, méthodes, pratiques (3 ects)

Anglais pour les affaires (2 ects)

Statistiques : enquêtes qualitatives (3 ects)

Licence 1,2 et 3 Economie et Gestion

Parcours Langues renforcées, anglais-coréen

PROGRAMME

Directeur des études : Faris LATROUS

Secrétariat pédagogique : Marie-Rose MARIN CHEVI - sec-eco-licence0@univ-paris13.fr

Le « parcours langues renforcées, anglais et coréen » de la licence de sciences économiques et de gestion permet aux étudiants de développer une double compétence:

- la première relève du domaine économique et concerne un très vaste domaine professionnel;
- la seconde relève des domaines linguistiques et culturels et constitue un atout décisif qui augmente les chances d'insertion professionnelle;

L'objectif principal du « parcours langues renforcées » est d'augmenter la mobilité internationale de nos étudiants en développant chez eux les outils linguistiques et culturels qui les rendront plus aptes à suivre un enseignement en anglais, dans une université étrangère. La création de ce parcours est donc une réponse particulièrement adaptée à un projet d'études (ou de travail) à l'étranger.

Il s'agit également d'optimiser les chances de nos étudiants sur le marché du travail en donnant à leur parcours universitaire une coloration attractive, originale et unique, propre à les distinguer des autres diplômés du même domaine (économie-gestion).

Le « parcours langues renforcées, anglais et coréen » ajoute donc une dimension linguistique et culturelle (enseignement et semestre d'études à l'étranger) à une formation déjà bivalente (économie ET gestion).

CONDITIONS D'ADMISSION

- Bac S ou ES
- bon niveau d'anglais impératif
- intérêt pour la découverte d'une langue rare (le coréen, niveau débutant)

Les demandes d'inscription se font sur Parcoursup.

Les demandes de transfert ou de réorientation doivent aussi être effectuées via Parcoursup.

MOBILITÉ INTERNATIONALE

Le premier semestre de la troisième année de licence se déroule dans une université étrangère. Les possibilités incluent les universités coréennes (environ 6 places à Séoul), le Canada, l'Écosse, ... Il est très fortement conseillé aux étudiants de travail sur plusieurs projets de destinations.

ORGANISATION DE LA FORMATION

Le « parcours langues renforcées » se distingue d'une licence d'économie-gestion « classique » par l'adjonction d'un module linguistique composé de l'anglais de niveau avancé et de l'apprentissage du coréen en L1 et en L2, à chaque semestre. Anglais ET coréen sont obligatoires.

La formation des étudiants est, de fait, particulièrement exigeante : la charge de travail et le volume d'heures hebdomadaires sont un peu plus lourds que pour les autres étudiants de L1 et L2 de l'UFR. En L3, le parcours s'incarne dans un semestre d'études, soit au sein des nos universités partenaires en Corée du Sud (ATTENTION: le nombre de places est limité et la complétion est désormais importante), soit dans une université anglo-saxonne ou anglophone, dans le cadre de la MICEFA, du CREPUQ ou d'ERASMUS.

Les étudiants discutent de leur projet et l'élaborent au cours des deux premières années de licence, avec le responsable pédagogique, les enseignants et le Service des Relations Internationales de l'université Paris 13. Les étudiants qui décident de ne pas effectuer de semestre d'études à l'étranger intègrent de droit un des autres parcours de la licence 3 (soit « économie », soit « gestion »).

LICENCE 1

SEMESTRE 1

MAJEURE

Introduction à la gestion (5 ects)
Mathématiques (5 ects)
Coréen 1 (4 ects)
Problèmes économiques contemporains (5 ects)
Anglais renforcé (6 ects)

MINEURE

Introduction à l'économie (2 ects)
Introduction au Droit (2 ects)

TRANSVERSALE

Renforcement en expression écrite 1 (1 ects)

SEMESTRE 2

MAJEURE

Macroéconomie (4 ects)
Coréen 2 (3 ects)
Microéconomie (4 ects)
Anglais renforcé (5 ects)
Statistiques (4 ects)
Comptabilité financière 1 (4 ects)

MINEURE

Management des organisations (3 ects)
PIX (2 ects)

TRANSVERSALE

Renforcement en expression écrite 1 (1 ects)

LICENCE 2

SEMESTRE 3

MAJEURE

Anglais renforcé (4 ects)
Microéconomie et économie de l'entreprise (4 ects)
Probabilités (4 ects)
Mathématiques (4 ects)
Comptabilité financière 2 (4 ects)
Macroéconomie (4 ects)
Coréen (2 ects)

MINEURE

Informatique (2 ects)

TRANSVERSALE

Anglais renforcé (1 ects)
Coréen 3 (1 ects)

SEMESTRE 4

MAJEURE

Histoire de la pensée économique (4 ects)
Anglais renforcé (4 ects)
Statistiques (4 ects)
Institutions et politiques monétaires (4 ects)
Coréen 4 (3 ects) (30h CM)
Initiation au calcul de coûts (5 ects)

MINEURE

Economie internationale et du développement (5 ects)

TRANSVERSALE

Anglais renforcé (1 ects)

LICENCE 3

SEMESTRE 5 & 6 : 1 SEMESTRE EN
ECHANGE / 1 SEMESTRE CHOIX D'UN DES
3 PARCOURS EMO, EFE OU CCFE

ECHANGE

Etudes à l'étranger au sein d'une université partenaire ou dans le cadre d'un échange (Erasmus, CREPU, etc.) (30 ects)

Double Licence 1,2 et 3 Economie et Géographie

Directeur des études : Jonathan MARIE

Secrétariat pédagogique : Caroline MARCHAIS - sec-eco-licence@univ-paris13.fr

La double licence Economie-Géographie est pluridisciplinaire, bi-diplômante et innovante.

Ancrée dans les sciences sociales, elle permet une spécialisation progressive des étudiants, développe la culture générale. Sa pédagogie s'établit à partir de l'observation et de l'analyse des faits sociaux, et est innovante : deux cours par année sont des cours par objet et/ou par projet qui font intervenir des économistes et des géographes, comme ponctuellement aussi des enseignants-chercheurs d'autres sciences sociales.

La double-licence appréhende les grands enjeux économiques et géographiques contemporains : mondialisation, développement, inégalités, questions environnementales, transition ou bifurcation ...

La formation s'appuie sur l'expertise des enseignants-chercheurs de l'Université Sorbonne Paris Nord (ex-Paris 13) comme de l'Université Paris Cité (ex-Paris Diderot ou Paris 7). Ces deux Universités ont fait le choix de développer la formation dans le cadre d'un partenariat pédagogique.

Véritable double-diplôme, les étudiants obtiennent à l'issue des 3 années de formations une licence d'économie et une licence de géographie.

CONDITIONS D'ADMISSION

Les étudiants amenés à intégrer la double-licence sont des étudiants nécessairement intéressés par les grandes questions économiques et sociales contemporaines. Leur motivation doit apparaître clairement dans le projet de formation renseigné sur la plateforme Parcoursup.

Les étudiants doivent disposer d'un bon niveau général pour être capable de suivre un volume d'enseignement important et exigeant.

L'inscription dans la double-licence est sélective.

L'entrée s'effectue normalement en L1, sur acceptation du dossier par une commission formée d'enseignants d'économie et de géographie issus des deux établissements partenaires. Les candidats doivent formuler leurs vœux dans Parcoursup, en sachant que la filière est sélective.

L'accès est limité à 26 étudiants qui sont inscrits pour 13 d'entre-eux à USPN et 13 à UPC. De ce fait nous encourageons fortement les étudiants à se porter candidats à la fois sur le portail de l'Université Paris Cité et sur celui de l'Université Sorbonne Paris Nord dans Parcoursup.

MOBILITÉ INTERNATIONALE

Lors du premier semestre de la L3, les étudiants sont fortement incités à effectuer une mobilité internationale sortante et à intégrer pour un semestre une université étrangère dans le cadre de la formation. Les étudiants peuvent ainsi postuler et bénéficier d'un échange ERASMUS ou des accords bilatéraux signés par l'Université Sorbonne Paris Nord et développés par le service des relations internationales de l'université.

Ces dernières années, les étudiants issus de la formation ont ainsi pu rejoindre des universités dans de nombreux pays européens, mais aussi aux États-Unis, au Canada, au Mexique, au Japon, en Corée... L'ouverture à une autre culture dans le cadre de la formation est un objectif pédagogique important de la double-licence.

ORGANISATION DE LA FORMATION

La double-licence d'économie et de géographie est portée par les départements d'économie et de géographies de l'Universités Sorbonne Paris Nord et de l'Université Paris Cité.

C'est une licence qui délivre les deux diplômes de licence d'économie et de géographie : cela explique le degré de sélectivité important. Les étudiants inscrits à l'Université Sorbonne Paris Nord obtiennent à l'issue de la L3 la licence d'économie et de gestion et la licence de géographie et aménagement de l'USPN. Ils obtiennent aussi une annexe au diplôme indiquant que les enseignements suivis et les modalités de validation de la formation sont les mêmes que pour les étudiants inscrits à l'UPC.

Les enseignements ont lieu en alternance sur deux campus : soit sur celui de l'Université Paris Cité (campus Paris Rive Gauche, Grands Moulins dans le XIII^{ème} arrondissement) soit sur le Campus de Villetaneuse de l'USPN. Lors d'une même journée de cours, les étudiants n'ont pas à se rendre sur les deux sites.

Les étudiants, qu'ils soient inscrits dans l'un ou l'autre des établissements suivent exactement le même cursus, les mêmes enseignements et ce simultanément et sont évalués strictement de la même façon.

Les promotions ayant des effectifs relativement restreints, la formation permet le développement d'une ambiance collective appréciée par les étudiants. Ainsi, les étudiants ont créé une association étudiante (Géomie) qui permet notamment de développer et maintenir des liens entre étudiants et anciens étudiants de la formation.

Lors de la L1, les cours par objet se déroulent sur le campus de Villetaneuse uniquement les lundis ; les autres enseignements sont tous organisés sur le campus des Grands Moulins à Paris les autres jours de la semaine.

Au cours du 1^{er} semestre de la L3, les étudiants sont en mobilité internationale (Europe, Amériques, Asie, Océanie ou Afrique) dans l'un des établissements partenaires.

POURSUITE D'ETUDES

Formation généraliste, la formation ne prétend pas former à des métiers et à préparer à une insertion immédiate sur le marché du travail. La formation prépare à l'entrée en Master. Naturellement, les étudiants de la DL économie-géographie se spécialisent après la L3 et optent généralement pour des masters inscrits dans l'économie ou la géographie et aménagement. Mais ils peuvent aussi rejoindre des masters ancrés dans des disciplines connexes, comme la géopolitique par exemple ou des masters pluridisciplinaires (par exemple centrés sur les questions européennes).

Ces dernières années, les étudiants issus de la formation ont pu rejoindre des masters variés, à l'université ou dans de grandes écoles comme Science Po Paris : par exemple des masters d'économie orientés vers les métiers de la banque ou la finance, des masters orientés sur les enjeux du développement comme vers des masters orientés recherche sur les questions et enjeux écologiques ou macroéconomiques. Mais d'autres étudiants ont opté pour des masters en aménagement, en urbanisme (par exemple sur les questions de gestion urbaine ou de gestion des territoires) ou aussi concernant les enjeux logistiques.

La formation permet donc une poursuite d'études vers des masters aux thématiques variées y compris vers des masters très sélectifs.

Double Licence 1,2 et 3 Economie et Géographie

PROGRAMME

LICENCE 1

SEMESTRE 1

MAJEURE ENSEIGNEMENT PAR OBJET I

Inégalités 1 (6 ects)
Europe dans la mondialisation I (6 ects)

MAJEURE METHODOLOGIE I

Mathématiques pour sciences sociales 1 (5 ects)
Outils bureautiques et internet (C2I)

MAJEURE GEOGRAPHIE I

Espace économique (5 ects)
Introduction à la géographie et à l'aménagement (5 ects)

MAJEURE ECONOMIE I

Histoire des faits économiques (5 ects)
Introduction à l'analyse économique (5 ects)

SEMESTRE 2

MAJEURE ECONOMIE II

Macroéconomie appliquée (5 ects)
Histoire de la pensée économique (5 ects)

MAJEURE GEOGRAPHIE II

Diagnostic et cartographie (5 ects)
Climatologie (5 ects)

MAJEURE ENSEIGNEMENT PAR OBJET II

Europe et mondialisation 2 (6 ects)
Inégalités 2 (6 ects)

MAJEURE METHODOLOGIE II

Langues (3 ects)
Statistiques et Cartographie (5 ects)

LICENCE 2

SEMESTRE 3

MAJEURE ENSEIGNEMENT PAR OBJET I

Enjeux locaux, enjeux globaux (5 ects)
Développement durable 1 (5 ects)

MAJEURE METHODOLOGIE I

Maths / Probas / Stats (4 ects)
Géomatique (3 ects)
Anglais (3 ects)

MAJEURE GEOGRAPHIE I

Fondamentale le relief terrestre et ses risques (5 ects)
Fondamentale les espaces ruraux et péri-urbains (5 ects)

MAJEURE ECONOMIE I

Macroéconomie (5 ects)
Microéconomie (5 ects)

SEMESTRE 4

MAJEURE ECONOMIE II

Economie internationale et du développement (5 ects)
Institutions et politiques monétaires (5 ects)

MAJEURE GEOGRAPHIE II

Fondamentale biogéographie et écologie (5 ects)
Fondamentale connaissance d'une aire culturelle (5 ects)

MAJEURE ENSEIGNEMENT PAR OBJET II

Démographie appliquée aux sciences sociales (5 ects)
Développement durable 2 (5 ects)

MAJEURE METHODOLOGIE II

Anglais (3 ects)
Maths / Probas / Stats (4 ects)
Géomatique (3 ects)

LICENCE 3

SEMESTRE 5

MAJEURE ENSEIGNEMENT PAR OBJET I

Mémoire d'initiation à la recherche (6 ects)
Projet professionnel (6 ects)

MAJEURE METHODOLOGIE I

Langues (4 ects) (24h TD)
Statistiques multivariées (4 ects) (35h TD)

MAJEURE GEOGRAPHIE I

Territoires et pouvoirs (5 ects)
Géographie sociale (5 ects)

MAJEURE ECONOMIE I

La croissance économique : faits et théories (5 ects)
Economie et finance internationale (5 ects)

SEMESTRE 6

MAJEURE ECONOMIE II

Economie de l'environnement (5 ects)
Economie sociale et solidaire (5 ects)

MAJEURE GEOGRAPHIE II

Structure du monde actuel (5 ects)
Analyse spatiale (5 ects)

MAJEURE ENSEIGNEMENT PAR OBJET II

Crises (6 ects)
Mobilités (6 ects)

MAJEURE COURS DE METHODOLOGIE

Epistémologie, histoire de la géographie et projet transversal (4 ects)
Econométrie (4 ects)

Double Licence 1,2 et 3 Droit et Economie

Directeur des études : Nathalie COUTINET et Marie BOUTRON-COLLINOT
Secrétariat pédagogique : Caroline MARCHAIS - sec-eco-licence@univ-paris13.fr

La Double licence Droit – Économie est pluridisciplinaire. Elle donne lieu à la délivrance de deux diplômes :
- la Licence d'économie gestion;
- la Licence de droit.

Elle propose aux titulaires du baccalauréat général et, postérieurement, aux étudiants en Droit, Économie et Gestion, AES, voire diplômés d'IUT, une filière d'excellence leur offrant la possibilité d'obtenir, dans un même parcours, une formation bi-diplômante, reconnue par les professionnels, à la fois en Droit et en Économie.

Elle répond ainsi à la double volonté de favoriser la meilleure insertion professionnelle des étudiants et de perpétuer la culture de la qualité pédagogique existante, de longue date, au sein de l'Université Paris Sorbonne Paris Nord.

La Double Licence Droit-Économie entend apporter une réponse pertinente de l'Université aux demandes des étudiants mais aussi aux attentes des acteurs économiques, compte tenu du marché actuel de l'emploi. En effet, les acteurs économiques demandent de plus en plus souvent aux professions du Droit une connaissance des rouages économiques et comptables et, réciproquement, aux métiers de l'Économie, une bonne maîtrise des nombreuses règles juridiques structurantes.

Cette formation permet aux étudiants de poursuivre les études en Master de Droit ou en Master d'économie.

CONDITIONS D'ADMISSION

La formation s'adresse à des titulaires d'un baccalauréat général (éventuellement technologique) désirant s'engager dans une formation exigeante.

L'inscription dans la double licence est sélective. Elle délivre deux diplômes et implique une charge de travail plus importante qu'une licence mono disciplinaire. L'accès est limité à 25 étudiants par année.

L'entrée s'effectue principalement en L1, sur acceptation du dossier par une commission formée d'enseignants des deux disciplines économie et droit. Les candidats doivent formuler leurs vœux dans Parcoursup.

D'autres procédures de recrutement sont prévues pour les candidats déjà inscrits dans une licence. Comme la Double Licence vient compléter avec cohérence les Licences de Droit, d'Économie et d'AES déjà existantes au sein de l'Université Sorbonne Paris Nord, elle peut aussi offrir aux étudiants des autres filières, obtenant de bons résultats ou ayant de bonnes connaissances dans ces deux matières, une opportunité de se réorienter vers un parcours leur permettant l'obtention d'un double diplôme (et leur évitant de suivre deux cursus distincts).

La Double licence peut également accueillir directement en L2 des étudiants ayant validé du DUT ou une L1 en Droit, Économie ou AES. Les candidats doivent alors constituer un dossier faisant état de leurs résultats antérieurs et de leur motivation. L'équipe enseignante décide de l'acceptation des candidats.

Cette Double Licence entend offrir aux étudiants une compétence à la fois juridique et économique. Cette formation d'excellence implique que les étudiants soient motivés et prêts à accepter de réaliser un travail important et une charge de cours supérieure aux licences monodisciplinaires. Cette formation, par son ouverture sur le monde et sa pluridisciplinarité entend mieux faire comprendre les ressorts profonds de la société actuelle et former des professionnels mieux armés pour l'affronter.

ORGANISATION DE LA FORMATION

La Double Licence Droit-Économie est innovante. Elle s'appuie sur des cours offerts dans les L1, L2 et L3 des licences d'économie/ gestion et de droit/sciences politiques mais aussi sur des cours spécifiques dédiés aux étudiants de cette formation.

L'idée principale est de profiter des compétences présentes dans les deux UFR pour offrir un parcours à la fois solide et original.

Pendant les 3 années de licence, les étudiants suivent des enseignements portant sur l'économie et le droit déjà offerts, dans les deux UFR.

Il s'agit ici de concentrer l'enseignement sur les fondamentaux, en les approfondissant. En parallèle, des cours spécifiques sont mis en place chaque semestre. Les cours spécifiques à la double licence concernent d'une part la méthodologie juridique et économique ainsi que les outils mathématiques et statistiques et, d'autre part, des cours par objet et/ou par projet faisant intervenir des économistes, des juristes et des acteurs du monde économique et social sur l'un des grands enjeux économiques et juridiques contemporains.

MOBILITÉ INTERNATIONALE

La réalisation d'un semestre à l'étranger est possible.

POURSUITES D'ÉTUDES

La double licence Droit-Économie de l'université Paris Sorbonne Paris Nord permet aux étudiants de poursuivre dans un master en droit ou en économie. Ils peuvent également candidater pour intégrer un Institut d'études politiques (IEP) ou une grande école.

DEBOUCHES PROFESSIONNELS

Les employeurs potentiels sont :

- Les services d'études et de conjoncture des grandes entreprises
- Les banques et assurances
- Les bureaux d'études et les cabinets de conseil et développement
- Les cabinets de conseils juridiques aux entreprises
- Les services d'études économiques ou directions juridiques des administrations centrales d'État ou des collectivités locales
- Les autorités de régulation et de concurrence
- les cabinets d'avocats
- les services des marchés publics ou de l'évaluation des Collectivités territoriales
- les syndicats professionnels

MÉTIER VISÉS

Les métiers visés sont ceux qui nécessitent une double compétence en Droit et en Économie tels que chargé d'études économiques, rédacteur juridique, consultant, juriste d'entreprise, juriste de collectivités publiques ou d'autorités de régulation indépendante, expert économique et juridique, etc.

Double Licence 1,2 et 3 Droit et Economie

PROGRAMME

LICENCE 1

SEMESTRE 1

MAJEURE DROIT

Grandes notions des institutions juridictionnelles (judiciaires et administratives) (3 ects)
Introduction au droit privé (3 ects)
Droit constitutionnel 1 (3 ects)

MAJEURE ECONOMIE - GESTION

Introduction à la gestion (3 ects)
Mathématiques pour les sciences sociales (3 ects)
Problèmes économiques contemporains (3 ects)

MINEURE ECONOMIE - GESTION ET DROIT

Histoire des institutions publiques (2 ects)
Introduction à l'économie (2 ects)

LINGUISTIQUE - TRANSVERSALE

Projet voltaire (2 ects)
Anglais (2 ects)
Cours par objet : environnement (4 ects)

SEMESTRE 2

MAJEURE DROIT

Droit civil 2 (3 ects)
Histoire des institutions publiques (période contemporaine) (3 ects)
Droit constitutionnel 2 (3 ects)

MAJEURE ECONOMIE - GESTION

Statistiques pour les sciences sociales (3 ects)
Microéconomie (3 ects)
Analyse économique (3 ects)

MINEURE ECONOMIE - GESTION ET DROIT

Relations internationales (2 ects)
Management des organisations (2 ects)

LINGUISTIQUE - TRANSVERSALE

PIX (1 ects)
Projet voltaire (1 ects)
Anglais (2 ects)
Cours par objet : action publique (4 ects)

LICENCE 2

SEMESTRE 3

MAJEURE DROIT

Droit civil (Droit des obligations 1) (3 ects)
Droit pénal général (3 ects)
Droit administratif 1 (3 ects)

MAJEURE ECONOMIE - GESTION

Macroéconomie (3 ects)
Histoire des faits économiques (3 ects)
Firmes et marchés (3 ects)

MINEURE ECONOMIE - GESTION ET DROIT

Mathématiques, statistiques et probabilités (3 ects)
Finances publiques (3 ects)

LINGUISTIQUE - TRANSVERSALE

Cours par objet : entreprise (4 ects)
Anglais (1 ects)
Informatique (1 ects)

SEMESTRE 4

MAJEURE DROIT

Droit civil (Droit des obligations 2) (3 ects)
Droit administratif 2 (3 ects)
Droit des affaires (3 ects)

MAJEURE ECONOMIE - GESTION

Institutions et politiques monétaires (3 ects)
Histoire de la pensée économique (3 ects)
Transformation de l'entreprise (3 ects)

MINEURE ECONOMIE - GESTION ET DROIT

Mathématiques, statistiques et probabilités (2 ects) (30h TD)
Droit fiscal (2 ects)

LINGUISTIQUE - TRANSVERSALE

Cours par objet : les métiers de l'économie et du droit (4 ects)
Anglais (2 ects)

LICENCE 3

SEMESTRE 5

MAJEURE DROIT

Droit des sociétés (3 ects)
Institutions et actes de l'union européenne (3 ects)
Droit du travail (3 ects)

MAJEURE ECONOMIE - GESTION

Macroéconomie approfondie (3 ects)
Initiation à l'économétrie (2 ects)
Economie industrielle et de l'innovation (2 ects)
Economie institutionnelle (2 ects)

MINEURE ECONOMIE - DROIT

Comptabilité des entreprises (2 ects)
Commerce international (2 ects)
Gestion des ressources humaines (2 ects)

LINGUISTIQUE - TRANSVERSALE

Anglais (2 ects)
Cours par objet : nouvelles technologies et propriétés intellectuelle (4 ects)

SEMESTRE 6

MAJEURE DROIT

Droit spécial des sociétés (3 ects)
Droit civil (Droit des contrats spéciaux) (3 ects)
Droit des libertés fondamentales (3 ects)

MAJEURE ECONOMIE - GESTION

Marché financier internationaux (2 ects)
Economie des entreprises et dynamiques des organisations (2 ects)
Economie bancaire (2 ects)
Economie du travail (1 ects)

MINEURE DROIT-ECONOMIE

Gestion stratégique des chaînes de valeur (2 ects)
Droit public économique, marchés publics (2 ects)
Informatique appliquée (2 ects)
Droit des biens (2 ects)

LINGUISTIQUE - TRANSVERSALE

Anglais : conférences (2 ects)
Cours par objet: Mémoire et soutenance (4 ects)

MASTERS

MENTION COMPTABILITE, CONTROLE, AUDIT - CCA

Master Parcours Comptabilité, Contrôle, Audit - CCA / FI

Master Parcours Comptabilité, Contrôle, Audit - CCA / FA

P 24

P 26

P 28

MENTION CONTROLE DE GESTION ET AUDIT ORGANISATIONNEL - CGAO

Master Parcours Contrôle de Gestion et Finance d'Entreprise - CGFE / FI

P 30

MENTION ECONOMIE DE L'ENTREPRISE ET DES MARCHES - EEM

Master Parcours Conseil en entreprise - CEE / FI

P 32

Master Parcours big data, analyse et business intelligence

P 34

Master Parcours Management de l'innovation : financement, protection, valorisation

P 36

Master Spécialité Conseil en entreprise - CEE / FA

P 38

Master Spécialité Marketing Digital / FA

P 40

P 42

MENTION MONNAIE, BANQUE, FINANCE, ASSURANCE - MBFA

Master Parcours Métiers commerciaux de l'assurance, de la banque et des mutuelles

P 44

Master Parcours Conformité et Gestion des Risques - CGR / FI

P 46

Master Parcours Développement Économique, Finance Internationale

P 48

et Soutenable - DEFIS / FI

P 50

Master Parcours Ingénierie Financière et Modélisation - IFIM / FI

P 52

Master Parcours Risque, Assurance, Décision - RAD / FI

P 54

Master Parcours Risque, Assurance, Décision, Maths - RADM / FI

P 56

Master Parcours Métiers commerciaux de l'assurance, de la banque et des mutuelles / FA

P 58

Master Parcours Métiers commerciaux de l'assurance, de la banque et des mutuelles / FA

P 60

Master Conformité et Gestion des Risques - CGR / FA

P 62

MENTION ANALYSE ET POLITIQUE ECONOMIQUE

Master Parcours Economie et Gouvernance des Communs - EGC

P 64

Master Parcours Macroéconomie Internationale et Financiarisation - MIF

P 66

MIF EPOG2.0 - Economic Policies in the Age of Globalisation

P 68

Option I «International Macroeconomics, Financial Regulations and Sustainability»

P 70

Option II «Development and Sustainability: Policies, States and Corporations»

P 71

Master Mention comptabilité, contrôle, audit - CCA

Responsable de la mention : Houda GHAYA

L'objectif de ce Master est de former des spécialistes destinés à occuper des postes à responsabilités dans des entités aussi diverses que des services comptables, des cabinets d'experts-comptables et de commissariat aux comptes ou des cabinets de conseil. Cette diversité implique des compétences pluridisciplinaires articulées autour de quatre orientations principales : les disciplines juridiques, comptables, financières et organisationnelles. La durée de stage prévue est de 12 semaines minimum en M2 (Maximum 24 semaines).

CONDITIONS D'ADMISSION

Il existe une formation en apprentissage et une formation Initiale.

La formation en apprentissage comporte 3 jours en entreprise et 2 jours de cours à l'université, sur une semaine de 5 jours.

La formation initiale comporte 5 jours de cours par semaine à l'université et un stage facultatif à la fin du M1 (à partir de fin mai) et un stage obligatoire de 3 mois minimum et de 6 mois maximum à la fin du M2.

A la fin du M2, en formation apprentissage en formation initial, les étudiants rédigent et soutiennent devant un jury, un mémoire.

COMPÉTENCES ACQUISES

Compétences dans les domaines comptables :

- Maîtrise de la comptabilité générale
- Conduire des opérations de consolidation

Compétences dans les domaines du contrôle de gestion et de l'organisation :

- Mettre en place une démarche de calcul des coûts et de rentabilité dans les domaines de la comptabilité de gestion.
- Effectuer le contrôle budgétaire et le management des activités.
- Faire du reporting financier et élaborer des tableaux de bord.
- Connaissance de la problématique des systèmes d'information et de gestion et du fonctionnement de logiciels

Compétences dans les domaines financiers :

- Elaboration des business plan
- Plan Gestion des financements à moyen et long terme.
- Evaluation d'entreprise
- Connaissances en matière d'ingénierie financière

Compétences dans les domaines Juridiques :

- Analyse de documents juridiques ;
- Transmissions et cessions d'entreprises et de fonds de commerce

ORGANISATION DE LA FORMATION

Les titulaires du master « comptabilité, contrôle, audit » peuvent postuler à un emploi de collaborateur dans un cabinet d'expert-comptable, chargé de clientèle, de portefeuille-clients, de contrôleur de gestion ou d'auditeur dans un cabinet de conseil ou dans le cadre d'une entreprise. Leurs compétences faciliteront la prise en charge de la comptabilité d'une PME ou l'insertion dans un service comptable, financier dans une entreprise de plus grande dimension. Ils disposeront également des compétences nécessaires à leur intégration dans un cabinet d'administrateur judiciaire ou de mandataire liquidateur ou dans le cadre d'équipes pour assurer le suivi comptable et financier de projets, chantiers ou missions spécifiques.

De nombreuses autres opportunités s'offrent également à ces diplômés : crédit manager, expert-comptable et commissaires aux comptes (après un complément de formation).

Master Mention comptabilité, contrôle, audit - CCA

FI

Parcours Comptabilité Contrôle Audit - FI

Directeur des études : Houda GHAYA
Secrétariat pédagogique : Brigitte NICOLEAU
Bureau B2, 2ème étage (Argenteuil) – 01 78 70 72 24 – nicoleau@univ-paris13.fr

L'objectif de ce Master est de former des spécialistes destinés à occuper des postes à responsabilités dans des entités aussi diverses que des services comptables, des cabinets d'expert-comptable et de commissariat aux comptes ou des cabinets de conseil.

Cette diversité implique des compétences pluridisciplinaires articulées autour de quatre orientations principales : les disciplines juridiques, comptables, financières et organisationnelles. La durée de stage prévue est de 12 semaines minimum en M2 (Maximum 24 semaines). Un stage facultatif à l'initiative de l'étudiant est également possible en M1.

CONDITIONS D'ADMISSION

Accès en Master (M2) CCA : de plein droit réservé aux titulaires d'un Master 1 CCA en formation initiale ou en apprentissage, obtenu à Paris 13. Pour les autres candidats, la sélection se fait sur l'étude du dossier et entretien pour les étudiants ayant validé les trois UE suivantes du Master CCA ou du DSCG : UE1 (Gestion juridique, fiscale et sociale) UE3 (Management et contrôle de gestion), UE6 (Economie partiellement en anglais).

COMPÉTENCES

Donner aux étudiants inscrits en apprentissage ou en formation initiale, une formation théorique et pratique ouvrant la voie à des postes à responsabilités dans les domaines de la comptabilité, du contrôle de gestion, de la finance et de l'audit.

Le Master CCA de Paris 13 bénéficie des cinq dispenses accordées sur sept unités d'enseignement composant le Diplôme Supérieur de comptabilité et de gestion (Diplôme d'Etat : DSCG), permettant d'accéder à terme aux diplômes d'Expert comptable et de Commissaire aux comptes.

MÉTIER / DÉBOUCHÉS

Les diplômés du Master Comptabilité, Contrôle, Audit, spécialistes de haut niveau des mécanismes comptables et financiers, peuvent accéder aux fonctions de cadres opérationnels et supérieurs dans les métiers de la comptabilité, du contrôle de gestion et de la finance en entreprise, ou bien dans les activités d'audit et de conseil dans les cabinets d'expertise comptable et de commissariat aux comptes. Ils pourront exercer les fonctions de : - Expert-comptable, commissaire aux comptes, auditeur en cabinet ou en entreprise.- Responsable de service comptable ou de contrôle de gestion en entreprise,- Cadre opérationnel dans un service de consolidation,- Consultant en fusions et acquisitions...

ORGANISATION DE LA FORMATION

Le nombre d'heures de formation est de 968 heures, répartis sur le M1 et le M2, et comportant des cours fondamentaux et des travaux dirigés (cas et situations pratiques).

En M2, les enseignements s'achèvent en fin décembre. Les étudiants peuvent effectuer, à compter de début janvier, un stage d'une durée maximale de 6 mois. A l'issue du stage, un mémoire est soutenu.

Les cours sont assurés par des enseignants et des professionnels exerçant au sein d'entreprises et/ou de cabinets d'expertise comptable, d'audit et commissariat aux comptes.

PROGRAMME

MASTER 1

SEMESTRE 1

UE 1.1 : GESTION JURIDIQUE, FISCALE ET SOCIALE
Droit de la concurrence-Procédure fiscale-Développement de l'entreprise (3 ects)
Le Droit pénal (3 ects)
L'entreprise et les contrats (3 ects)

UE 3.1 : MANAGEMENT ET CDG
Management stratégique (5 ects)
Modèles d'organisations et contrôle de gestion (3 ects)

UE 6.1 : ANGLAIS DES AFFAIRES
Anglais des affaires I (3 ects)

UE 2.1 : FINANCE
Investissement et financement (3 ects)
Evaluation de l'entreprise (3 ects)
La valeur (3 ects)

SEMESTRE 2

UE 6.2 : ANGLAIS DES AFFAIRES
Anglais des affaires II + Préparation TOEIC (3 ects)

UE 1.2 : GESTION JURIDIQUE, FISCALE ET SOCIALE
Territorialité de l'IS et de la TVA-Le financement de l'entreprise-De l'entreprise au Groupe (4 ects)
Entreprise en difficulté-Transmission et disparition de l'entreprise-Association et Autres organismes à but non lucratif (4 ects)

UE 3.2 : MANAGEMENT ET CDG
Management des ressources humaines et des compétences (4 ects)
Conduite de changement et contrôle de gestion (5 ects)

UE 2.2 : FINANCE
Comptabilité approfondie (2 ects)
Trésorerie des groupes (3 ects)
Ingénierie financière (3 ects)
Diagnostic financier approfondi (3 ects)

MASTER 2

SEMESTRE 3

UE 5 : MANAGEMENT DES SYSTEMES D'INFORMATION
Gestion de la performance informationnelle (3 ects) (25h)
Gouvernances des systèmes d'information (3 ects) (25h)
Les systèmes d'entreprise (3 ects)
Audit du système d'information, conseil et reporting (2 ects)
Architecture et sécurité des systèmes d'information (2 ects)
Gestion de projet de systèmes d'information (3 ects)

UE 4 : COMPTABILITE ET AUDIT
Introduction aux normes internationales (7 ects)
Fusion et opérations assimilées (7 ects)
Comptes des groupes (7 ects)
Contrôle interne et Audit (6 ects)

UE 7.1 : RELATION PROFESSIONNELLES
Présentation des documents techniques et Professionnels (1.5 ects)
Méthodologie de la recherche en gestion (1.5 ects)

UE 7.2 : RELATIONS PROFESSIONNELLES
TOEIC (1 ects)
Thèmes : Management, Human Ressources and Strategy
- Production-Marketing (3 ects)

SEMESTRE 4

UE 7.2 : RELATIONS PROFESSIONNELLES
Stage et soutenance (10 ects)

Contrat d'apprentissage
le tarif applicable annuel s'aligne sur le niveau de prise en charge fixé par votre Branche dans le cadre du référentiel unique de France Compétences à la signature du contrat d'apprentissage.
(cf. <https://www.francecompetences.fr/base-documentaire/referentiels-et-bases-de-donnees>)

Rythme de la formation :
2 jours en formation (Lundi-Mardi) pour le M1, (jeudi- vendredi) pour le M2, et 3 jours en Entreprise.

PROGRAMME

MASTER 1

SEMESTRE 1

UE 1.1 : GESTION JURIDIQUE, FISCALE ET SOCIALE

L'entreprise et les contrats (4 ects)
Droit de la concurrence-Procédure fiscale-Développement de l'entreprise (4 ects)
Le droit pénal (4 ects)

UE 2.1 : FINANCE

La valeur (3 ects)
Investissement et Financement (3 ects)
Evaluation de l'entreprise (3 ects)

UE 3.1 : MANAGEMENT ET CDG

Modèles d'organisation et Contrôle de gestion (3 ects)
Management stratégique (3 ects)

UE 6.1 : ANGLAIS DES AFFAIRES

Thèmes : Finance - Accounting and Auditing (3 ects)

SEMESTRE 2

UE 1.2 : Gestion juridique, fiscale et sociale

Territorialité de l'IS et la TVA-Le financement de l'entreprise- De l'entreprise au Groupe (4 ects)
Entreprises en difficulté-Transmission et disparition de l'entreprise-Association et autre organisme à but non lucratif (4 ects)

UE 2.2 : Finance

La Trésorerie (3 ects)
Diagnostic financier approfondi (3 ects)
Comptabilité approfondie (2 ects)
Ingénierie financière (4 ects)

UE 3.2 : Management et CDG

Conduite du changement (4 ects)
Management des ressources humaines et des compétences (3 ects)

UE 6.2 : Anglais des affaires

Préparation TOEIC -Thèmes : Governance and corporate social responsibility - Information systems and new technologies (3 ects)

MASTER 2

SEMESTRE 3

UE 6.3 : Anglais des affaires

Thèmes : Management, Human Resources and Strategy - Production-Marketing + TOEIC (3 ects)

UE 5-3 : Management des systèmes d'information

Les systèmes d'entreprise (4 ects)
Gouvernance des systèmes d'information (4 ects)
Gestion de Projet de systèmes d'information (4 ects)

UE 4-3 : Comptabilité et Audit

Fusion et opérations assimilées (6 ects)
Introduction aux normes internationales (6 ects) (38h CM)

UE 7.3 : Relations Professionnelles

Méthodologie de la recherche en gestion (1.5 ects)
Présentation des documents techniques et Professionnels (1.5 ects)

SEMESTRE 4

UE 4-4 : Comptabilité et Audit

Compte de groupe (6 ects)
Audit (4 ects)

UE 5-4 : Management des systèmes d'information

Gestion de la performance informationnelle (4 ects)
Audit du système d'information, conseil et reporting (3 ects)
Architecture et sécurité des systèmes d'information (3 ects)

UE 7.4 : Relations Professionnelles

Audit (4 ects)
Compte de groupe (6 ects)

Directeur des études : Chouaibou POKASSA
Secrétariat pédagogique (M1) : Sophie LAMBERT
Bureau B2, 2ème étage (Argenteuil) – 01 78 70 72 23 – sophie.lambert@univ-paris13.fr
Secrétariat pédagogique (M2) : Sabah OUSSLIM
Bureau B1, 2ème étage (Argenteuil) – 01 78 70 72 25 – sabah.ousslim@univ-paris13.fr

L'objectif de ce Master est de former des spécialistes de haut niveau, destinés à occuper des postes à responsabilités dans des entités aussi diverses que des services comptables, financiers, des cabinets d'expertise comptable et de commissariats aux comptes ou de conseil.

Sur les deux années du cursus, ce master doit permettre de maîtriser les savoirs théoriques et les compétences méthodologiques dans le domaine

de la comptabilité (IFRS et normes françaises), du contrôle de gestion, de la finance et de l'audit. Il propose, en outre, un approfondissement en matière de droits des affaires et de management.

Reconnu par le Conseil Supérieur de l'ordre des Experts-Comptables (CSOEC), le Master CCA permet en outre à ses diplômés de se prévaloir de dispenses couvrant la quasi totalité des épreuves des diplômes professionnels permettant l'inscription en tant qu'expert-comptable stagiaire (stage de 3 ans menant au Diplôme d'Expertise Comptable).

Le Master constitue ainsi une préparation aux deux épreuves non dispensées du DSCG, passage obligé pour accéder aux professions d'expert-comptable et de commissaire aux comptes.

Cette formation est classée dans les 10 meilleurs Masters, MS, MBA de France dans sa discipline, consultez la fiche formation du Guide Jaune SMBG

<http://www.meilleurs-masters.com/master-expertise-comptable-comptabilite-contrôle-audit.html>

CONDITIONS D'ADMISSION

Accès en Master (M1) CCA, après étude du dossier et entretien, réservé aux titulaires d'une L3-Parcours Gestion :

- Comptabilité –contrôle-Audit
- Contrôle de gestion et finance d'entreprise
- Finance-Comptabilité
- Sciences de gestion
- aux titulaires du diplôme de comptabilité et de gestion (DCG) et de l'obtention d'un contrat d'apprentissage.

Accès en Master (M2) CCA de plein droit réservé aux titulaires d'un Master 1 CCA formation initiale obtenu à Paris 13.

MÉTIER / DÉBOUCHÉS

Les diplômés du Master Comptabilité, Contrôle, Audit, spécialistes de haut niveau des mécanismes comptables et financiers, peuvent accéder aux fonctions de cadres opérationnels et supérieurs dans les métiers de la comptabilité, du contrôle de gestion et de la finance en entreprise, ou bien dans les activités d'audit et de conseil dans les cabinets d'expertise comptable et de commissariat aux comptes. L'enseignement proposé par ce Master forme aux métiers suivants :

Expert-comptable, commissaire aux comptes, auditeur en cabinet ou en entreprise ; responsable de service comptable ou de contrôle de gestion en entreprise ; cadre opérationnel dans un service de consolidation, consultant en fusions et acquisitions...

ORGANISATION DE LA FORMATION

La formation est organisée en partenariat avec le CFA Sup 2000, Centre de formation en apprentissage spécialisé dans les formations universitaires.

Les effectifs sont d'environ 24 apprentis par promotion, ce qui permet une pédagogie active et un bon niveau d'encadrement des travaux dirigés et personnels.

Les étudiants en apprentissage sont exonérés des droits d'inscription.

Chaque apprenti est suivi par un tuteur pédagogique, enseignant de la formation. Des réunions régulières sont organisées pour s'assurer que le contrat se déroule dans les meilleures conditions.

Pour faciliter la recherche de contrats d'apprentissages et l'insertion professionnelle, l'UFR SEG organise des présentations avec des partenaires prestigieux via Le CFA SUP 2000.

Master mention contrôle de gestion et audit organisationnel

Directeur des études : Faïza BOUGUERRA
Secrétariat pédagogique : Brigitte NICOLEAU
Bureau B2, 2ème étage (Argenteuil) – 01 78 70 72 24 – nicoleau@univ-paris13.fr

Le master Contrôle de Gestion Finance d'Entreprise (CGFE) propose une formation interdisciplinaire puisqu'elle croise les domaines du contrôle de gestion, de la finance, de l'audit et de la comptabilité. Il prépare les étudiants au management stratégique, approprié à chaque type de structure, afin qu'ils apportent leur contribution en termes de création de valeur par des diagnostics financiers adaptés, des mesures de performance adéquates et des outils de pilotage ajustés aux besoins, aux objectifs et à leur finalité. Il vise :

- à consolider les connaissances théoriques et opérationnelles pour pouvoir rapidement prendre des responsabilités importantes dans les métiers du contrôle de gestion, de l'audit et du conseil ;
- à former, grâce à une équipe pédagogique composée d'enseignants chercheurs et de professionnels des métiers visés, des experts financiers aux différents domaines de la fonction audit et contrôle de gestion.

CONDITIONS D'ADMISSION

Niveau(x) de recrutement :

- Bac +3 pour intégrer le Master 1
- Bac +4 pour intégrer le Master 2

Formation(s) requise(s) :

- En Master 1 : sont autorisés à faire acte de candidature les étudiants titulaires d'une Licence de Sciences de gestion, d'une Licence Comptabilité Contrôle, d'un DCG.
- En Master 2 : sont admis de droit les étudiants du Master 1 Contrôle de gestion Finance d'Entreprise de Paris 13 ayant réussi leur première année et validé leur ECTS.

Les étudiants en provenance d'autres Masters 1 de gestion ou de formations équivalentes sont autorisés à faire acte de candidature en Master 2. Un bon niveau avéré en contrôle de gestion, en comptabilité et gestion financière et dans les domaines de la finance d'entreprise sera demandé.

Le Master 1 CGFE s'adresse aux titulaires d'une Licence 3 ou diplôme équivalent dans les domaines des sciences de gestion, avec spécialisation ou non dans les domaines comptable et financier :

- Gestion, Sciences de Gestion ou Management ;
- Comptabilité Contrôle Audit.

Le Master 2 CGFE est destiné aux titulaires d'un Master 1 ou diplôme équivalent dans les domaines du contrôle de gestion, de la finance et/ou de la comptabilité.

L'accès est également possible :

- aux ingénieurs ou scientifiques, à condition que leur formation comporte un cursus significatif en Gestion ou que les candidats puissent démontrer des connaissances en la matière (par exemple via une expérience professionnelle) ;
- aux salariés en évolution ou reconversion professionnelle possédant une maîtrise ou un diplôme équivalent cité ci-dessus, ou au minimum un diplôme de premier cycle et une expérience en entreprise jugée comme suffisante par le système de Validation des Acquis Professionnels et Personnels (VAPP) ;

Les étudiants étrangers intéressés par le Master 1 ou 2 relèvent de la procédure Campus France et doivent postuler sur le site Etudes en France. Ils doivent attester de leur niveau en français par la réussite au DELF (diplôme d'études en Langue Française) niveau B2 (test de connaissance du français) du cadre européen commun de référence datant de moins de deux ans et DALF C1 et C2.

ORGANISATION DE LA FORMATION

La formation proposée comporte un stage de quatre à six mois en Master 2. Il se concrétise par un mémoire de fin d'études qui fait l'objet d'une soutenance à l'issue du stage. Le choix de la problématique du mémoire se formule environ 6 semaines après le début du stage pendant lesquelles l'étudiant détecte un ou des facteurs limitants qui pourraient faire l'objet d'amélioration par une étude de recherche, par une analyse puis par des solutions et/ou des recommandations qui apportent une valeur à l'entreprise d'accueil. Cette expérience en milieu professionnel permet aux futurs titulaires du Master CGFE de mettre en pratique leurs acquis théoriques et leur permet de prendre conscience de la rigueur en matière de traitement des données comptables et financières en entreprise. De plus, il offre une opportunité d'insertion professionnelle des jeunes diplômés en faisant valoir leurs connaissances du terrain en plus des compétences spécifiques et techniques acquises pendant les deux années de formation.

POURSUITES D'ÉTUDES

Les étudiants inscrits ont la possibilité:

- dès l'année de Master 1 de réaliser un stage à l'étranger (recommandé mais non obligatoire dans le parcours de Master) et/ou de suivre un semestre dans une université étrangère dans le cadre du programme Erasmus Mundus ;
- pendant l'année de Master 2, les étudiants peuvent effectuer le stage (obligatoire) de longue durée (4 à 6 mois) dans une entreprise ou une organisation étrangère et/ou suivre l'intégralité de l'année universitaire ou bien un semestre dans une université étrangère dans le cadre du programme Erasmus Mundus.

DEBOUCHES PROFESSIONNELS

Les débouchés des diplômés du Master Contrôle de Gestion Finance d'Entreprise se regroupent autour de deux champs d'activités complémentaires :

- le contrôle de gestion et les systèmes d'information au sein de cabinets d'audit, de sociétés de conseil en gestion, de cabinets d'expertise et de commissariat aux comptes;
- la finance d'entreprise au sein de grandes entreprises, de PME ou de TPE et de sociétés financières afin de conseiller, d'agir et de réorienter l'ingénierie financière.

Le Master CGFE forme des responsables financiers, auditeurs et contrôleurs de gestion capables d'occuper des postes clés dans les entreprises et d'appuyer les directions opérationnelles ou les directions générales dans leurs choix stratégiques, et ce :

- en accompagnant l'entreprise dans sa politique financière sur tous les aspects : budget, contrôle, management, fiscalité;
- en permettant de piloter la performance de l'entreprise;
- en orientant les décisions stratégiques, en pilotant leur mise en œuvre, en évaluant les risques et en assurant une rentabilité;
- en identifiant les stratégies susceptibles de créer de la valeur.

MÉTIER VISÉS

Le master Contrôle de Gestion Finance d'Entreprise (CGFE) prépare les futurs diplômés aux métiers suivants : Contrôleur de gestion, Consultant en contrôle de gestion, Responsable d'études prospectives et de performance, Expert méthode et outils, qualité/ sécurité, Contrôleur des risques opérationnels, Consultant-Conseiller-Analyste-Auditeur Financier, Responsable projets IFRS, Gestionnaire de trésorerie, Auditeur et/ou contrôleur comptable, Responsable d'études financières, Contrôleur budgétaire/comptable, Consultant en système d'information, Ingénieur financier, Responsable qualité financier, Responsable- Contrôleur comptable et fiscal, Responsable qualité de projets, Consultant en gestion de projets, Responsable études de projets, Consultant en stratégies financières, Responsable ou consultant en conduite du changement, Conseiller en organisation et management d'entreprise, Responsable sécurité des systèmes d'information, Chargé de missions logistique.

MOBILITÉ INTERNATIONALE

Les étudiants inscrits ont la possibilité:

- dès l'année de Master 1 de réaliser un stage à l'étranger (recommandé mais non obligatoire dans le parcours de Master) et/ou de suivre un semestre dans une université étrangère dans le cadre du programme Erasmus Mundus ;
- pendant l'année de Master 2, les étudiants peuvent effectuer le stage (obligatoire) de longue durée (4 à 6 mois) dans une entreprise ou une organisation étrangère et/ou suivre l'intégralité de l'année universitaire ou bien un semestre dans une université étrangère dans le cadre du programme Erasmus Mundus.

Master mention contrôle de gestion et audit organisationnel

FI

Parcours Contrôle de Gestion et Finance d'Entreprise – CGFE

Directeur des études : Faïza BOUGUERRA
Secrétariat pédagogique : Brigitte NICOLEAU
Bureau B2, 2ème étage (Argenteuil) – 01 78 70 72 24 – nicoleau@univ-paris13.fr

A PROPOS DE LA 1ERE ANNEE DU MASTER

La maquette de la formation est articulée de telle sorte qu'elle permette un apprentissage progressif et équilibré entre les concepts, les outils et les pratiques. Les UE proposés en Master 1 préparent à un apprentissage des aspects fondamentaux du management. L'objectif étant de donner aux étudiants une vision complète des fonctions dans l'entreprise en matière de finance d'entreprise, de droit fiscal, de contrôle de gestion, de comptes de groupes, d'audit et d'analyse financière avec une montée en compétences entre S1 et S2.

A PROPOS DE LA 2EME ANNEE DU MASTER

En Master 2, la formation propose un apprentissage plus approfondi des UE de contrôle de gestion, de comptes de groupes et d'audit qui sont dispensés en Master 1. De plus, elle prépare les étudiants au management et au pilotage stratégique des organisations, à la gestion des compétences, à la mesure de la performance et son impact sur la gestion des ressources humaines et à l'organisation des systèmes d'information. Ce parcours M2 s'oriente spécifiquement vers trois champs dans le domaine des Sciences de Gestion: la finance et le contrôle de gestion, l'audit et le contrôle interne et, la stratégie et le pilotage stratégique.

Un stage de 4 à 6 mois donne aux candidats l'opportunité de mettre en pratique les acquis théoriques.

AUTRES PARTENAIRES

-Le Master CGFE est membre de L'AM-CGAO (Association des Master Contrôle de Gestion Audit Organisationnel). Créée en 2015 sous la tutelle de la DFCG (Association nationale des Directeurs Financiers et de Contrôle de Gestion), elle regroupe l'ensemble des masters de la spécialité à l'échelle nationale dans le but de développer et de promouvoir les Master CGAO et affiliés ;

-IFACI (Institut Français de l'Audit et du Contrôle Interne) dédié à l'établissement de standards professionnels d'audit interne.

PROGRAMME

MASTER 1

SEMESTRE 1

UE 1 : MATIERES FONDAMENTALES 1

CDG et Modélisation d'une Organisation (2 ects) (Comptes de groupes et consolidation 1 (5 ects) Modélisation et Prévisions (5 ects)

UE 2 : METHODES ET OUTILS

Anglais appliqué aux affaires - Préparation au TOEIC (3 ects) Approfondissement Excel (2 ects)

UE 3 : FINANCE 1S

Choix de financement et d'investissement (4 ects) Finance et valeur (3 ects)

UE 4 : CONTROLE DE GESTION 1

Information comptable et management financier (2 ects) Gestion de Trésorerie de groupe (3 ects) Comptabilité des sociétés (2 ects)

SEMESTRE 2

UE 5 : MATIERES FONDAMENTALES 2

Audit et contrôle interne 1 (4 ects) Management stratégique (3 ects)

UE 6 : FINANCE 2

Analyse financière approfondie (4 ects) Communication financière et indicateurs de performance (4 ects) Evaluation de l'Entreprise (5 ects)

UE 7 : CONTROLE DE GESTION 2

Contrôle budgétaire (4 ects) Gestion de projet (3 ects) Approche prévisionnelle (3 ects)

MASTER 2

SEMESTRE 3

UE 8 : MATIERES FONDAMENTALES ET TECHNIQUES 1

Audit et contrôle interne 2 (5 ects) Comptes de groupes 2 (5 ects) Initiation à la programmation sous Python (2 ects) Gouvernance des systèmes d'information (3 ects)

UE 9 : FINANCE 1

Ingénierie financière (4 ects) Finances Internationales (3 ects)

UE 10 : CONTROLE DE GESTION 1

CDG et pilotage stratégique (4 ects) Stratégie et Contrôle de gestion (4 ects)

SEMESTRE 4

UE 11 : MATIERES FONDAMENTALES 2

Fiscalité des entreprises (2 ects) Gestion de projet des systèmes d'information (2 ects)

UE 12 : ENTREPRENARIAT

Entreprenariat : création d'entreprise (2 ects)

UE 13 : FINANCE 2

Gestion des risques (3 ects) Opérations de fusion-acquisition (2 ects) Finance à Long Terme (3 ects)

UE 14 : CONTROLE DE GESTION 2

Modélisation et sources d'informations (2 ects) Conduite du changement et gestion des compétences (2 ects)

UE 15 : STAGE

Stage en entreprise (9 ects) TOEIC (1 ects) Méthodologie de recherche (1 ects)

Master mention Économie de l'Entreprise et des Marchés - EEM

Responsable de la mention : Isabelle LIOTARD

La mention Economie de l'Entreprise et des Marchés a pour objectif de former les étudiants aux métiers de l'accompagnement à la stratégie d'entreprise, le terme « accompagnement » étant pris dans un sens large et pouvant être décliné sous diverses formes en fonction des spécialités. Après avoir suivi une année de M1, les étudiants peuvent choisir entre plusieurs spécialités.

Le master Conseil en entreprise (en formation initiale ou en apprentissage) forme les étudiants vers les métiers de consultant (un large panel de missions) avec comme thème fort la conduite de projet et l'accompagnement des transformations. Le master Big Data, Analyse et Business Intelligence propose quant à lui un socle de compétences destinant aux métiers des analyses et études économiques, à l'accompagnement dans le traitement de données et à la prévision. Le master Management de l'innovation : financement, protection, valorisation a la particularité de proposer une formation en économie et en droit pour former les étudiants aux métiers de chargés d'affaires et ou consultant en propriété intellectuelle au sein de cabinets juridiques de propriété intellectuelle, d'entreprise et/ou de structure de valorisation publique. Enfin, le Master Marketing Digital forme des étudiants aux nouveaux métiers liés à la transformation digitale dans le domaine du Marketing, par la voie d'alternance.

ORGANISATION DE LA MENTION

En formation initiale : l'année de M1 comprend des UE fondamentales pour le premier semestre et des UE de spécialisation pour le deuxième semestre. En M2, des mises en situations et évaluations de tout type sont proposées (travaux de groupes, présentations orales, serious game, accompagnement de start-up,...). L'encadrement pédagogique est assuré par des enseignants universitaires et par des professionnels. L'année de M2 se fait en deux étapes : un enseignement dispensé de septembre à février, puis un stage obligatoire en entreprise de 3 à 6 mois, débutant en mars et se terminant au plus tard fin septembre, donnant lieu à la rédaction d'un rapport et à une soutenance devant un jury.

En alternance : Le rythme d'alternance : 3 semaines en entreprise / 1 semaine de cours. L'activité en entreprise sera évaluée par un mémoire et une soutenance.

COMPÉTENCES ACQUISES

L'étudiant maîtrise l'outil rédactionnel. Une bonne maîtrise du français et de l'anglais sont nécessaires. Il manie les outils informatiques et de présentation orale (type Power Point). Les métiers de l'accompagnement demandent une bonne relation client et un savoir être relationnel.

Le master Conseil :

- Assurer la conduite de projets, accompagner la conduite du changement
- Elaborer un business plan, procéder à un diagnostic financier
- Mettre en place une veille concurrentielle, informationnelle et stratégique
- Aide à la digitalisation de l'entreprise

Le master Big Data, Analyse et Business Intelligence :

- Analyser et décrypter les données massives à l'aide d'outils statistiques et économétriques pour proposer une analyse stratégique.
- Gérer des grands volumes de données
- Acquérir la capacité de mise en forme des données et présenter les données via des formats accessibles
- Interagir avec les scientifiques des données via la connaissance des problématiques et enjeux de base liés au big data.
- Développer les compétences en gestion des processus
- Elaborer un planning, un suivi budgétaire, un reporting
- Aide à la digitalisation de l'entreprise

Le master Management de l'innovation (financement, protection et valorisation) :

- Maîtrise de l'environnement institutionnel, fiscal et juridique des projets innovants
- Acquérir des méthodes d'évaluation, de valorisation et de gestion de portefeuille de titres de propriété intellectuelle
- Approfondir les connaissances en matière de veille et de stratégies dans les secteurs des nouvelles technologies
- Développer les compétences en gestion de projet innovant

Le master Marketing Digital (en alternance) :

A l'issue de ce master, l'étudiant sera capable de :

- Définir et mettre en oeuvre une stratégie de marketing digital et/ou de transformation numérique
- Concevoir et conduire des projets dans plusieurs des domaines spécialisés suivants : réseaux sociaux, SEO et référencement, E-commerce, Emailing & automation, web Analytics, data analytics
- Formuler, résoudre une problématique et rédiger un mémoire sur un thème spécifique en marketing digital

MÉTIERS / DÉBOUCHÉS

Master conseil en entreprise :

- Consultant en système d'information, en marketing, en organisation, en optimisation des processus, en financement
- Analyste fonctionnel
- Assistance à maîtrise d'ouvrage
- Chargé d'affaire, chargé d'étude, ingénieur d'affaire, chargé de mission
- Contrôleur de gestion
- Chef de projet
- Assistance et conseil la création d'entreprise

Le master Big Data, Analyse et Business Intelligence :

- Data Analyst
- Métiers de la Business Intelligence
- Data Manager
- Data Consultant
- Data Protection Officer
- Data Officer
- Chief Digital Officer
- Corporate Economist

Master Management de l'innovation (financement, protection et valorisation) :

- Chef de projet innovation
- Chargé de valorisation de la recherche
- Consultant en financement de l'innovation
- Chargé d'accompagnement de start-up en levée de fonds
- Juriste ou avocat en propriété intellectuelle
- Conseil en propriété industrielle
- Consultant en intelligence économique (lutte contre la contrefaçon)

Master Marketing Digital (en alternance) :

- Responsable Marketing Digital
- Chef de projet web
- Content manager ou social media manager
- Traffic manager
- SEO strategist ou responsable référencement
- Data scientist
- Responsable E-commerce

Master mention Économie de l'Entreprise et des Marchés - EEM

FI

(FI) Parcours Conseil En Entreprise (CEE) - FI

Directeur des études : Isabelle LIOTARD - Olivia GUILLON
Secrétariat pédagogique : Carole Iacopinelli - Bureau K200 – 01 49 40 30 59 – sec-eco-meem@univ-paris13.fr

Objectifs du master conseil en formation initiale :

Acquérir les méthodes du Conseil en entreprise en développant des compétences en matière de veille et d'intelligence économique, d'analyse concurrentielle et de conduite de projet, d'organisation et de système d'information dans l'entreprise, de digitalisation

Valoriser ces compétences dans le cadre des changements organisationnels et technologiques des entreprises, des banques et des administrations.

Principales compétences développées :

- Assurer la conduite de projets, accompagner la conduite du changement
- Élaborer un business plan, procéder à un diagnostic financier
- Mettre en place une veille concurrentielle, informationnelle et stratégique
- Développer les compétences en gestion des processus
- Élaborer un planning, un suivi budgétaire, un reporting
- Aide à la digitalisation de l'entreprise et à la transformation de l'organisation

Ce master a été primé en 2022 par le classement Eduniversal dans la catégorie Stratégie et Consulting

CONDITIONS D'ADMISSION

Entrée directe sur dossier et après entretien des candidats sélectionnés :

Pour les étudiants ayant suivi une formation BAC +3 / 4 pour l'entrée en M1 en économie et/ou gestion, ou BAC + 4 / 5 pour une entrée en M2 en économie et/ou gestion ;

Pour les étudiants diplômés d'école d'ingénieur ou de commerce habilités niveau II : accès possible en M2 sur dossier et entretien ;

Possibilité d'accès par validation partielle des acquis professionnels (V.A.P.)

MÉTIERS / DÉBOUCHÉS

- Consultant junior en système d'information, en marketing, en organisation, en optimisation des processus, en financement, en digitalisation
- Analyste fonctionnel
- Assistance à maîtrise d'ouvrage
- Chargé d'affaire, chargé d'étude, chargé de mission
- Chef de projet et assistance à chef de projet
- Assistance et conseil à la création et au développement de l'entreprise

ORGANISATION DE LA FORMATION

L'année de M1 comprend 4 UE fondamentales pour le premier semestre et 5 UE de spécialisation pour le deuxième semestre. Au deuxième semestre les UE 6, 7 et 9 sont obligatoires. Les étudiants doivent choisir entre l'UE 5 et l'UE 8.

En M2, des mises en situations et évaluations de tout type sont proposées (travaux de groupes, présentations orales, serious game, ...)

PROGRAMME

MASTER 1

SEMESTRE 1

UE 1 Economie de l'entreprise

Politiques sociales et enjeux managériaux (3 ects)
Finance et industrie (3 ects)
Economie de la firme (3 ects)

UE 2 Gestion de l'entreprise

Analyse financière et ingénierie (3 ects)
Etude de marchés (3 ects)

UE 3 Méthodes et outils 1

Anglais (3 ects) (27h TD)
Tutorat communication (2 ects)
Initiation à l'entrepreneuriat (1 ects)
VBA (2 ects)

UE 4 Parcours Conseil 1

Economie numérique et des réseaux (4 ects)
Economie de l'innovation (3 ects)

MASTER 2

SEMESTRE 3

UE1 Environnement de l'entreprise et conduite de projet

Construction et pratique du plan d'affaires (4 ects)
Gouvernance (2 ects)
Analyse et conduite de projet (4 ects)

UE 2 Méthodes et outils

Analyse quantitative des données (3 ects)
Projet professionnel, insertion et réseaux sociaux - généralités (1 ects)
TOEIC (1 ects)
Business english (2 ects)
Projet professionnel, insertion et réseaux sociaux - métiers du conseil (1 ects)

UE 3 Veille, organisation et innovation

Management de l'innovation et veille technologique (3 ects)
Veille informationnelle et de réputation (3 ects)
Enjeux RH dans l'entreprise (3 ects)
Financement de l'innovation (3 ects)

SEMESTRE 2

UE 5 Méthodes et outils 2

Tutorat mémoire (1 ects) (9h TD)
Anglais (3 ects) (27h TD)

UE 6 Parcours Conseil 2

Conduite de projet et knowledge management (3 ects)
Diagnostic stratégique et dynamiques concurrentielles (3 ects)

UE 7 Parcours Data 2 (UE7 ou UE8 au choix)

Econométrie des données qualitatives (3 ects)
Introduction au Big data (3 ects)

UE 8 Parcours MI 2 (UE8 ou UE7 au choix)

Croissance et innovation en Europe (3 ects)
Droit des contrats (3 ects)

UE 9 Stratégie et régulation des entreprises

IDE et stratégies firmes multinationales (3 ects)
Politique de la concurrence (3 ects)

UE 10 Mémoire

Mémoire (8 ects)

SEMESTRE 4

UE 4 Outils et environnement du consultant

Projet d'étudiant : conduite de projet et digital (3 ects)
Marketing quantitatif et étude de marché (2 ects)
Méthodes et outils du conseil (2 ects)

UE 5 Transformation et digitalisation

Digitalisation dans l'entreprise (2 ects)
Conduite du changement et des transformations (1 ects)
Système d'information et ERP (2 ects)

UE 6 Stage en entreprise

Stage en entreprise (18 ects)

PARTENAIRES

• Le cabinet de conseil Accenture • L'incubateur Sorbonne Paris Nord •
Site du master : <https://masterconseil.univ-paris13.fr>

Master mention Économie de l'Entreprise et des Marchés - EEM APP

(APP) Parcours Conseil En Entreprise (CEE)

Directeur des études : Camille MAROCCO et Isabelle LIOTARD
Secrétariat pédagogique : Sabah OUSSLIM - Site Argenteuil, bureau 2 – sabah.ousslim@univ-paris13.fr

L'objectif du diplôme « master conseil en entreprise » (apprentissage) est de former les apprentis au métier de consultant. Ils pourront s'insérer dans des cabinets de conseil, des entreprises, des banques ou des organismes publics ou parapublics. Se voulant généraliste, le master propose aux apprentis un ensemble de compétences et d'outils essentiels à leurs futures missions.

La formation vise tout spécialement à développer les compétences en veille concurrentielle et technologique, analyse et conduite de projets, digitalisation, conduite du changement et systèmes d'information.



<https://masterconseil.univ-paris13.fr>

CONDITIONS D'ADMISSION

Les apprentis sont sélectionnés sur dossiers et entretien.

Les candidatures sont ouvertes en M1 aux étudiants ayant validé une licence d'économie et de gestion ; et en M2 aux étudiants soit venant du M1 conseil soit ayant validé un M1 d'économie et de gestion ou un parcours d'ingénieur ou d'école de commerce de niveau II. La sélection se fait sur dossier et entretien.

COMPÉTENCES

Le futur apprenti maîtrise l'outil rédactionnel. Une bonne maîtrise du français et de l'anglais sont nécessaires. Il manie efficacement les outils informatiques et de présentation orale (type Power Point). Les métiers du conseil demandent une bonne relation client et un savoir être relationnel.

Les compétences visées :

Assurer la conduite de projets, accompagner la conduite du changement et des transformations

Elaborer un business plan, procéder à un diagnostic financier

Mettre en place une veille concurrentielle, informationnelle et stratégique

Développer les compétences en gestion des processus

Elaborer un planning, un suivi budgétaire, un reporting

Aide à la digitalisation de l'entreprise

MÉTIER / DÉBOUCHÉS

- Consultant en système d'information, en marketing, en organisation, en optimisation des processus, en financement et en digitalisation
- Analyste fonctionnel
- Assistance à maîtrise d'ouvrage
- Chargé d'affaire, chargé d'étude, chargé de mission
- Contrôleur de gestion
- Chef de projet
- Assistance et conseil la création d'entreprise

ORGANISATION DE LA FORMATION

Durée de la formation : 12 mois, de septembre à août.

Rythme d'alternance : 1 semaine de cours - 3 semaines en entreprise

Le rythme, pensé en partenariat avec les entreprises et les cabinets de conseils, permet aux apprentis de s'insérer dans des missions longues et d'y être pleinement impliqués. Les apprentis ont un statut de salarié et à ce titre reçoivent une rémunération.

PROGRAMME

MASTER 1

SEMESTRE 1

UE 1 ECONOMIE ET GESTION DE L'ENTREPRISE

Fondamentaux de la finance d'entreprise (5 ects)

Business plan (5 ects)

Conduite de projet (5 ects)

Droits des entreprises (5 ects)

UE 2 METHODES ET OUTILS 1

Retour d'expérience apprenti 1 (0 ects)

Anglais des affaires (5 ects)

Analyse de données (5 ects)

SEMESTRE 2

UE 4 FONDAMENTAUX DU METIER DE CONSULTANT

Transformation de l'entreprise et digitalisation (4 ects)

Introduction aux métiers du conseil (conférences) (3 ects)

Jeu d'entreprise (4 ects)

Retour expérience apprenti 2 (0 ects)

Organisation de l'entreprise (4 ects)

UE 3 METHODES ET OUTILS 2

Préparation TOEIC (2 ects)

Responsabilité sociétale de l'entreprise (2 ects)

Etudes de marchés (4 ects)

Ressources humaines (2 ects)

Economie numérique et des réseaux (2 ects)

Savoir être et prise de parole (soft skills) (3 ects)

Projet Mission Start Up (0 ects)

MASTER 2

SEMESTRE 3

UE 1 L'ENTREPRISE ET SON ENVIRONNEMENT

Veille informationnelle, réseaux sociaux et e-réputation (2 ects)

Application à la finance d'entreprise (3 ects)

Management de l'innovation et veille technologique (2 ects)

Méthodes de diagnostic stratégique (2 ects)

Financement du risque et des innovations (2 ects)

Environnement juridique et gouvernance (2 ects)

Les enjeux RH dans l'entreprise (2 ects)

UE 2 MANAGEMENT DE PROJET 1

Système d'information et ERP (3 ects)

Analyse de données (3 ects)

Elaboration d'un business plan 1 (3 ects)

Anglais des affaires 1 (3 ects)

Synthèse : retour d'expérience apprenti 1 (0 ects)

Conduite d'un projet en entreprise (3 ects)

SEMESTRE 4

UE 3 MANAGEMENT DE PROJET 2

Enjeux marketing dans l'entreprise (1 ects) (15h CM)

Accompagnement du changement et des transformations (2 ects)

Management de la qualité et lean management (2 ects)

Elaboration d'un business plan 2 (2 ects)

Digitalisation de l'entreprise (1 ects)

Métiers du Big Data (2 ects)

UE 4 OUTILS ET ENVIRONNEMENT DU CONSULTANT

Anglais des affaires 2 (2 ects)

Posture du consultant (2 ects)

TOEIC (1 ects)

Méthodes et outils des métiers du conseil (3 ects)

Accompagnement à l'insertion professionnelle (2 ects)

Synthèse : retour d'expérience apprenti 2 (0 ects)

UE 5 SOUTENANCE DU RAPPORT

Mémoire (10 ects)



Master mention Économie de l'Entreprise et des Marchés - EEM

FI

(FI) Parcours Big Data, Analyse et Business Intelligence (BiDABI)

Directeur des études : Julien VAUDAY et Olivia GUILLON
Secrétariat pédagogique : Carole Iacopinelli - Bureau K200 – 01 49 40 30 59 – sec-eco-meem@univ-paris13.fr

« Au-delà de l'aspect statistique, il faudra être capable de visualiser, communiquer et utiliser les données. Savoir accéder à, comprendre et transmettre les conclusions tirées des données: Ces talents vont être extrêmement importants » (Hal Varian, chef économiste de Google). La prolifération des objets connectés engendre une immense quantité de données structurées ou non et la tendance va se poursuivre. L'objectif du master est de former les étudiants aux métiers des données massives (big data) et de leur traitement / analyse. Répondant aux attentes des professionnels, le master propose aux étudiants un enseignement marquant autour notamment des outils liés aux big data (statistiques, outils d'analyses, machine learning, business intelligence....) et de l'économétrie.

Les étudiants seront capables d'analyser ces données massives, afin de dégager des indicateurs utiles aux décideurs et de permettre une prise de décision efficace par d'autres services de l'entreprise. Il s'agit donc de former des personnes qui seront à l'interface entre les scientifiques des données massives (data scientists) et la prise de décisions stratégiques (marketing, production....). Ils joueront donc un rôle transverse dans l'entreprise.

CONDITIONS D'ADMISSION

Le titulaire aura une bonne maîtrise de l'outil rédactionnel. Il doit aussi manier efficacement les outils informatiques et de présentation orale (type Power Point). La maîtrise de l'anglais est nécessaire. Des connaissances de base en économétrie sont requises.

Public visé

- Etudiants venant d'un parcours économie ou gestion en M1
- Etudiants venant d'un parcours économie ou gestion ou d'un parcours data en M2

Entrée directe sur dossier et après entretien des candidats sélectionnés :

- Pour les étudiants ayant suivi une formation BAC +3 / 4 pour l'entrée en M1 en économie et/ou gestion ou BAC + 4 /5 pour une entrée en M2 en économie et/ou gestion
- Pour les étudiants diplômés d'école d'ingénieur ou de commerce habilités niveau II : accès possible en M2 sur dossier et entretien
- Possibilité d'accès par validation partielle des acquis professionnels (V.A.P.)

COMPÉTENCES

- Analyser et décrypter les données massives à l'aide d'outils statistiques et économétriques pour proposer une analyse stratégique.
- Gérer des grands volumes de données
- Acquérir la capacité de mise en forme des données et présenter les données via des formats accessibles
- Interagir avec les scientifiques des données via la connaissance des problématiques et enjeux de base liés au big data.
- Comprendre les principaux algorithmes utilisés dans le big data.
- Être capable de travailler en équipe
- Organisation, rigueur, capacité rédactionnelle
- Connaissance de l'écosystème et des principaux acteurs qui produisent / gèrent / travaillent la data

MÉTIERS / DÉBOUCHÉS

- Data Analyst
- Métiers de la Business Intelligence
- Data Manager
- Data Consultant
- Data Protection Officer
- Data Officer
- Chief Digital Officer
- Corporate Economist

ORGANISATION DE LA FORMATION

L'année de M1 comprend deux semestres composés de 4 UE fondamentales pour le premier et de 5 UE de spécialisation au deuxième semestre. Les étudiants en parcours Big Data suivent des UE spécifiques. En M2, l'encadrement pédagogique est assuré par des enseignants universitaires et par des professionnels. La réalisation de nombreux dossiers et travaux en groupe permettent aux étudiants d'affiner leurs compétences (écrit, présentation orale, synthèse, projet...).

Organisation en 2 semestres

En M2, l'encadrement pédagogique est assuré par des enseignants universitaires et par des professionnels. La réalisation de nombreux dossiers et travaux en groupe permettent aux étudiants d'affiner leurs compétences (écrit, présentation orale, synthèse, projet...).

PROGRAMME

MASTER 1

SEMESTRE 1

UE 1 Economie de la firme et des marchés

Etude de marchés (3 ects)
Economie de la firme (2 ects)
Finance et industrie (3 ects)

UE 2 Méthodes et outils 1

Initiation à l'entrepreneuriat (1 ects)
Tutorat communication (1 ects)
Approfondissement Python et SQL (3 ects)
Anglais (3 ects)
Introduction à la programmation : PERL (2 ects)

UE 3 Parcours Data

Introduction à R et Dataviz (3 ects) (30h TD)
Introduction à Python (3 ects) (21h CM)
Econométrie appliquée 1 : introduction à R (3 ects)
Microéconomie de l'incertain et théorie des jeux (3 ects)

SEMESTRE 2

UE 4 Méthodes et outils 2

Anglais (3 ects)
Tutorat mémoire (1 ects)

UE 5 Parcours Conseil 2 (UE5 ou UE7 au choix)

Conduite de projet et knowledge management (3 ects)
Diagnostic stratégique et dynamiques concurrentielles (3 ects)

UE 6 Parcours Data 2

Econométrie des données qualitatives (3 ects)
Introduction au Big data (3 ects)

UE 7 Parcours MI 2 (UE5 ou UE7 au choix)

Croissance et innovation en Europe (3 ects)
Droit des contrats (3 ects)

UE 8 Stratégie et régulation des entreprises

IDE et stratégies firmes multinationales (3 ects)
Politique de la concurrence (3 ects)

UE 9 Mémoire

Mémoire (8 ects)

MASTER 2

SEMESTRE 3

UE 1 Entreprise et numérique

Gestion de projets innovants (1 ects)
Conduite de projet (1 ects)
Entreprise et numérique (2 ects)
Pratiques collaboratives et créativité dans l'entreprise (1 ects)
Gouvernance et accès aux données (1 ects)

UE 2 Outils et méthodes quantitatives

Fondements mathématiques du big data (2 ects)
Machine Learning (3 ects)
Econométrie des variables qualitatives (3 ects)
Artificial Intelligence for Business Analytics (2 ects)
Econométrie appliquée (sous R) (3 ects)
Marketing quantitatif et étude de marché (2 ects)

UE 3 Analyse et présentation des données

Big Data II (3 ects)
Nouvelles pratiques d'organisation (méthode Agile) (2 ects)
Analyse complexe à grande échelle (sous SPARK) (3 ects)
Base de données (sous SQL) et Data Visualisation (2 ects)

UE 4 Professionnalisation

Behavioral economics (2 ects)
Projet étudiant : conduite et projet, entrepreneuriat et digital (3 ects)
Business english (2 ects)
Projet professionnel, insertion et réseaux sociaux-généralités (1 ects)
Projet professionnel, insertion et réseaux sociaux (1 ects)

SEMESTRE 4

UE 5 Stage en entreprise

Stage (20 ects)

Master mention Économie de l'Entreprise et des Marchés - EEM

FI

(FI) Parcours Management de l'innovation : finance- ment, protection, valorisation (MIFPV)

Directeur des études : Béatrice DUMONT et Olivia GUILLON
Secrétariat pédagogique : Carole Iacopinelli - Bureau K200 – 01 49 40 30 59 – sec-eco-meem@univ-paris13.fr

Avec le développement d'une économie de la connaissance et de l'immatériel, les compétences en matière de financement, de protection et de valorisation des innovations sont de plus en plus recherchées. L'objectif du diplôme « Master en Innovation et Management de la Propriété Intellectuelle » est de doter les étudiants de ces compétences pour les mettre au service de la grande diversité d'entreprises et d'institutions ayant à développer, financer, protéger ou valoriser des innovations : grands groupes industriels, banques, organismes de recherche publique, sociétés de conseil généralistes et spécialisées, CCI, ...

Plus de la moitié des enseignements est assurée par des professionnels venant, notamment, de cabinets de conseil en propriété industrielle ou de cabinets d'avocat spécialisés en propriété intellectuelle.

CONDITIONS D'ADMISSION

Entrée directe sur dossier et après entretien des candidats sélectionnés :

Pour les étudiants ayant suivi une formation BAC +3 / 4 pour l'entrée en M1 en économie et/ou gestion, ou BAC + 4 / 5 pour une entrée en M2 en économie et/ou gestion ;

Pour les étudiants diplômés d'école d'ingénieur ou de commerce habilités niveau II : accès possible en M2 sur dossier et entretien ;

Possibilité d'accès par validation partielle des acquis professionnels (V.A.P.)

COMPÉTENCES

Très bonne maîtrise de l'environnement institutionnel, fiscal et juridique des projets innovants

Approfondir les connaissances en matière de veille et de stratégies dans les secteurs des nouvelles technologies

Acquérir des méthodes d'évaluation, de valorisation et de gestion de portefeuille de titres de propriété intellectuelle

Développer les compétences en gestion de projet innovant

Acquérir les connaissances juridiques essentielles en matière de propriété industrielle et intellectuelle

Elaboration et analyse critique d'un business plan

MÉTIERS / DÉBOUCHÉS

- Chef de projet innovation
- Chargé de valorisation de la recherche
- Consultant en financement de l'innovation
- Chargé d'accompagnement de start-up en levée de fonds

- Juriste ou avocat en propriété intellectuelle
- Conseil en propriété industrielle
- Consultant en intelligence économique (lutte contre la contrefaçon)

ORGANISATION DE LA FORMATION

Une première année de master (M1) s'appuyant sur des enseignements fondamentaux pour les étudiants inscrits en formation initiale. Une seconde année de master (M2) centrée sur des enseignements spécialisés dans le management de la propriété intellectuelle. La formation comprend deux étapes : un enseignement de 408 heures dispensé d'octobre à mars, un stage obligatoire en entreprise de 3 à 6 mois, débutant en avril et se terminant au plus tard fin septembre, donnant lieu à la rédaction d'un rapport et à une soutenance devant un jury.

PROGRAMME

MASTER 1

SEMESTRE 1

UE 1 Economie de l'entreprise

Politiques sociales et enjeux managériaux (3 ects)
Finance et industrie (3 ects)
Economie de la firme (3 ects)

UE 2 Gestion de l'entreprise

Analyse financière et ingénierie (3 ects)
Etude de marchés (3 ects)

UE 3 Méthodes et outils 1

Tutorat communication (2 ects)
VBA (2 ects)
Initiation à l'entrepreneuriat (1 ects)
Anglais (3 ects)

UE 4 Parcours MI 1

Economie de l'innovation (3 ects) (27h CM)
Economie numérique et des réseaux (4 ects)

MASTER 2

SEMESTRE 3

UE 1 Domaines d'application

Industrie créatives (2 ects)
Agriculture, semence et innovation (2 ects)
Industrie pharmaceutique et santé publique (2 ects)

UE 2 Ecosystème de l'innovation

Marketing of innovation (in english) (2 ects)
Economics and management of innovation and IP (in english) (2 ects)
Financement de l'innovation (2 ects)
Entreprises et numérique (2 ects)

UE 3 L'essentiel du droit de l'innovation

Comment aborder les contrats de l'innovation ? (1 ects)
Gouvernance et accès aux données (2 ects)

UE 4 L'essentiel du droit de propriété industrielle et intellectuelle

Comment protéger une innovation par un brevet ? (2 ects)
Comment mettre en oeuvre le droit d'auteur ? (1 ects)
Comment protéger sa marque, ses dessins et modèles ? (2 ects)

UE 5 Outils et méthodes généralistes de la conduite de projets

Management de l'innovation et veille technologique (1 ects)
Elaborer et analyser un modèle d'affaires (2 ects)
Gestion de projets innovants (2 ects)

SEMESTRE 2

UE 5 Méthodes et outils 2

Tutorat mémoire (1 ects) (9h TD)
Anglais (3 ects) (27h TD)

UE 6 Parcours Conseil 2

Conduite de projet et knowledge management (3 ects)
Diagnostic stratégique et dynamiques concurrentielles (3 ects)

UE 7 Parcours Data 2 (UE7 ou UE8 au choix)

Econométrie des données qualitatives (3 ects)
Introduction au Big data (3 ects)

UE 8 Parcours MI 2 (UE8 ou UE7 au choix)

Croissance et innovation en Europe (3 ects)
Droit des contrats (3 ects)

UE 9 Stratégie et régulation des entreprises

IDE et stratégies firmes multinationales (3 ects)
Politique de la concurrence (3 ects)

UE 10 Mémoire

Mémoire (8 ects)

SEMESTRE 2

UE 6 Outils de professionnalisation

Projet professionnel, insertion et réseaux sociaux - métiers de l'innovation (1 ects)
Conférences d'actualité (1 ects)
Projet professionnel, insertion et réseaux sociaux - généralités (1 ects)
TOEIC (1 ects)
Projet étudiant : conduite de projet, entrepreneuriat et digital (3 ects)

UE 7 Outils et méthodes du management de l'innovation

Négocier la cession/achat ou la concession/licence de droits de PI (2 ects)
Valoriser l'innovation de la PI (2 ects)
Comptabilité et fiscalité de l'innovation et de la PI (2 ects)

UE 8 Stage en entreprise

Stage en entreprise (20 ects)

Master mention Économie de l'Entreprise et des Marchés - EEM APP

(APP) Parcours Marketing digital (MKD)

Directeur des études : Catherine DE LA FOUCHARDIERE
Secrétariat pédagogique : Sabah OUSSLIM - Site Argenteuil, bureau 2 – sabah.ousslim@univ-paris13.fr

Le Master Marketing Digital forme des étudiants aux nouveaux métiers liés à la transformation digitale dans le domaine du Marketing.

Par la voie de l'alternance, les étudiants acquièrent à la fois les connaissances théoriques, les compétences (gestion de projet, études de cas, mémoire...) et le savoir-être nécessaires à une insertion future en entreprise.

Les méthodes d'apprentissage sont variées et reposent sur la collaboration et l'interaction. Le corps professoral est composé d'universitaires et d'intervenants issus du monde professionnel.

CONDITIONS D'ADMISSION

Ce Master en apprentissage est ouvert :

- à tout étudiant en possession d'un titre de niveau L3 pour l'entrée en M1 ; de niveau M1 pour l'entrée en M2, en Economie et Gestion.
- aux diplômés d'écoles d'ingénieurs ou de commerce de niveau II

Une expérience (stage ou alternance) dans le domaine du marketing digital est vivement recommandée

Admission en M1 ou en M2 : sur dossier puis entretien des candidats sélectionnés.

Le recrutement sera définitif après signature du contrat d'apprentissage couvrant la durée de la formation.

Retrait de dossier : Les dossiers de candidature seront téléchargeables dès l'ouverture de la session d'admission, sur le site de l'U.F.R. : www.ecogestion-paris13.fr

COMPÉTENCES

Compétences développées :

A l'issue de ce master, l'étudiant sera capable de

- Définir et mettre en œuvre une stratégie de marketing digital et/ou de transformation numérique
- Concevoir et conduire des projets dans plusieurs des domaines spécialisés suivants : réseaux sociaux, SEO et référencement, E-commerce, Emailing & automation, web Analytics
- Analyser des données et modéliser
- Formuler, résoudre une problématique et rédiger un mémoire

Compétences Transverses

- Conduite de réunions et animation de Brainstorming
- Formulation de notes de synthèse, de recommandations dans le cadre de dossiers d'analyse et de projets
- Maîtrise des outils bureautique et des logiciels d'analyse de données

MÉTIER / DÉBOUCHÉS

- Responsable Marketing Digital
- Community manager
- Chef de projet web
- Content manager
- Traffic manager
- Responsable E-commerce /SEO et référencement

ORGANISATION DE LA FORMATION

- Rythme d'alternance : 1 semaine de cours - 3 semaines en entreprise

Ce rythme a été pensé en partenariat avec nos entreprises partenaires. Il permet aux apprentis de s'insérer dans des missions longues et d'y être pleinement intégrés.

Lieu de formation :

Les cours sont dispensés sur le campus d'Argenteuil de l'Université USPN (44-50 rue Labrière - 95100 Argenteuil)

PROGRAMME

MASTER 1

SEMESTRE 1

UE 1 : FONDAMENTAUX DE GESTION

- Anglais des affaires (5 ects)
- Business plan (5 ects)
- Fondamentaux de la finance d'entreprise (5 ects)

UE 2 : MANAGEMENT OPERATIONNEL

- Systèmes d'information (5 ects)
- Conduite de projet (5 ects)
- Droit des entreprises (5 ects)

SEMESTRE 2

UE 3 : INTRODUCTION AUX METIERS DU MARKETING

- Jeu d'entreprise (2 ects)
- Les métiers du marketing (2 ects)
- Introduction au marketing (5 ects)

UE 4 : METHODOLOGIE

- Anglais2 (Préparation TOEIC) (4 ects)
- Etude de cas et méthodologie (4 ects)
- Savoir être et soft skills (4 ects)
- RSE (4 ects)
- Etudes de marché (5 ects)

MASTER 2

SEMESTRE 3

UE 1 : MARKETING FONDAMENTAL

- Anglais spécialisé- digital marketing (1 ects)
- TOEIC (1 ects)
- Méthodes et outils du Marketing (3 ects)
- Stratégie d'entreprise (4 ects)
- Marketing à l'international (3 ects)
- Management inter culturel (3 ects)

UE 2 : ETUDES QUANTITATIVES

- Analyse des données (5 ects)
- Modélisation et prévision (5 ects)

UE 3 : METHODOLOGIE

- Méthodologie du mémoire (5 ects)

SEMESTRE 4

UE 4 : MARKETING DES SERVICES

- Projet Mission Startup (3 ects)
- Business Plan (4 ects)
- Comportement du consommateur (4 ects)

UE 5 : E-COMMERCE & E-MARKETING

- Etat de l'Art & tendances du Marketing Digital (1 ects)
- Stratégie de l'e-commerce (4 ects)
- Social Media & e-réputation (2 ects)
- Outils du e-commerce (3 ects)
- Data mining et big data (2 ects)
- Référencement internet (3 ects)
- Stratégie du Marketing digital (5 ects)

Master mention Monnaie, Banque, Finance, Assurance - MBFA

Responsable de la mention : Riccardo MAGNANI

L'objectif de la mention MBFA est de permettre de développer des compétences-métiers solides dans les domaines de la finance et de l'assurance. La cohérence globale de la mention repose sur une offre de spécialités orientées vers des métiers clairement identifiés et complémentaires. La spécificité unique de la mention MBFA est ainsi de couvrir l'ensemble du spectre des métiers du secteur financier : des métiers commerciaux de la banque de détail aux métiers du Middle Office et du trading dans la banque d'investissement, en passant par les métiers de la recherche (économiste de banque ou enseignant-chercheur) et ceux de l'assurance de haut niveau (actuariat).

Cette mention favorise l'insertion professionnelle des étudiants en proposant deux spécialités en formation en alternance (en 1ère et 2ème années de master) et en intégrant dans le cursus un stage obligatoire de six mois en 2ème année de master pour les spécialités en formation initiale.

Le Master mention « Monnaie Banque Finance Assurance » (MBFA) est la seule formation dans le domaine Economie-Gestion à être co-accréditée par deux universités différentes de la COMUE Sorbonne Paris Cité à savoir les Universités Paris Descartes et Paris 13.

ORGANISATION DE LA MENTION

L'architecture de la mention est la suivante : un étudiant peut choisir entre 4 parcours de première année de Master (M1) différents qui permettent d'accéder à 5 spécialités en deuxième année de Master (M2) qui couvrent les différents métiers de la banque, de la finance, de l'assurance et de la recherche :

Spécialité Banque, Finance, Assurance

Spécialité Banque, Finance, Gestion des Risques

Spécialité Développement Economiques, Finance Internationale et Soutenabilité

Spécialité Ingénierie Financière et Modélisation

Spécialité Risque Assurance Décision

COMPÉTENCES ACQUISES

La mention MBFA permet aux étudiants d'acquérir des connaissances théoriques et les compétences (fonctionnelles, techniques, linguistiques et relationnelles) suivantes :

Compétences fonctionnelles et techniques communes à l'ensemble de la mention

- Solide base en économie et finance
- L'analyse et la gestion des portefeuilles d'actifs financiers,
- Maîtrise des techniques récentes de l'analyse économétrique appliquée (utilisation de logiciels économétriques tels que STATA, R),
- Informatique et progiciels de traitement des opérations (Excel VBA)
- Maîtrise des techniques de présentation sous toutes leurs formes,
- Réalisation de « reporting » (indicateur de risques, évaluation des risques) pour la Direction Générale,
- Conduite de travaux qui permettent de conduire efficacement la politique de gestion des fonds propres (capital réglementaire, capital économique) des banques et de compagnies d'assurance,

Compétences linguistiques et relationnelles communes à l'ensemble de la mention

- Développement du sens de travail en équipe et les capacités relationnelles,
- Travail en mode projet,
- Maîtrise de l'anglais financier

MÉTIER / DÉBOUCHÉS

Pour chaque spécialité, une fiche RNCP (Répertoire National de la Certification Professionnelle) est disponible où sont renseignés les débouchés en termes de métiers. Ainsi, conformément aux recommandations de la Commission nationale de la certification professionnelle et, en se basant sur les fiches métiers renseignées par Pôle-Emploi, la liste (non exhaustive) des emplois accessibles aux diplômés de la mention MBFA est la suivante (les codes ROME sont donnés entre parenthèse) :

- Chargé / Chargée d'études actuarielles gestion actif – passif (C 11 05)
- Chargé / Chargée d'études techniques en assurances (C 11 05)
- Chargé / Chargée de produit en assurances (C 11 01)
- Chef de produit assurance vie (C 11 01)
- Chef de produit en assurance Incendie, Accidents, Risques Divers -IARD- (C 11 01)
- Analyse de crédits et risques bancaires (C1202)
- Conseiller financier clientèle professionnelle (C1206)
- Directeur d'agence (C1207)
- Front office marchés financiers (C1301)
- Gestion back et middle-office marchés financiers (C1302)
- Gestion de portefeuilles sur les marchés financiers (C1303)
- Analyse et ingénierie financière (M1201)
- Chargé / Chargée d'études économiques et statistiques (M 14 03)
- Enseignant-chercheur / Enseignante-chercheuse (K 21 08)
- La mention a aussi négocié des accords et des partenariats internationaux avec d'autres organismes d'enseignement supérieur à l'étranger via la délocalisation du Master BFGR à Dakar (Sénégal)

Master mention Monnaie, Banque, Finance, Assurance - MBFA

FI

(FI) Parcours Conformité et Gestion des Risques (CGR)

Directeur des études : Sandra RIGOT

Secrétariat pédagogique : Ludivine CAVALLO - sec-eco-mbfa1@univ-paris13.fr & Sara TANNICHE - sec-eco-mbfa2@univ-paris13.fr

Ce master a pour objectif d'acquérir une formation approfondie en économie financière en se focalisant sur la gestion des risques bancaires et la réglementation financière.

CONDITIONS D'ADMISSION

Prérequis en économie bancaire, mathématiques financières, économétrie, anglais.

1ère sélection sur dossier (recrutement ouvert aux titulaires d'un L3 économie ou banque.

2ème sélection sur audition (si admissible) avec questions de connaissances.

COMPÉTENCES

Les candidats au Master Banque Finance et Gestion des Risques doivent avoir des connaissances en finance de marché, en économie, en anglais et en mathématiques financières, mais également en Excel et éventuellement en VBA.

MÉTIER / DÉBOUCHÉS

- Acquisition de connaissances théoriques et pratiques en gestion des risques (technique de couverture, gestion de portefeuille, conformité, fiscalité financière...)
- Analyste financier
- Métiers de la conformité
- Gestionnaire middle/back office
- Analyste crédit
- Gérant d'actifs

ORGANISATION DE LA FORMATION

La formation est organisée sur deux années du Master. Les étudiants ont la possibilité d'intégrer directement le M2 en validant le M1. La 1ère année du Master est une année théorique. La 2ème année est organisée de la façon suivante : 6 mois de cours à l'université de septembre à février puis 6 mois de stage de mars à août.

PROGRAMME

MASTER 1

SEMESTRE 1

UE 1 : ECONOMIE INTERNATIONALE 1

Droit bancaire approfondi (3 ects)
Macroéconomie et Finance Internationale (4 ects)

UE 2 : FINANCE ET MARCHES

Instruments et marchés financiers (4 ects)
Modèles d'évaluation des actifs et gestion de portefeuille I (4 ects)
Introduction aux titres à revenus fixes (4 ects)
Analyse financière et ingénierie (4 ects)

UE 3 : METHODES ET LANGUES

Econométrie des séries temporelles (3 ects)
Anglais (3 ects)
Introduction à R et Visualisation de données (2 ects)

UE 4 : PROJET TRANSVERSALE ET INITIATION A LA RECHERCHE

MOOC de sensibilisation à l'entrepreneuriat (1 ects)

SEMESTRE 2

UE 5 : ECONOMIE INTERNATIONALE 2

Economie des pays émergents (3 ects)
Economie politique de l'intégration régionale (3 ects)

UE 6 : GESTION DES RISQUES

Modèles d'évaluation des actifs et gestion de portefeuille II : application sous Thomson Reuters Eikon (4 ects)
Régulation micro et macro prudentielle (4 ects)

UE 7 : METHODES ET LANGUES

Préparation au TOEIC (3 ects)
Analyse quantitative sous Excel (3 ects)
Econométrie appliquée à la finance sous R (3 ects)
Informatique (VBA initiation) (4 ects)

UE 8 : PROJET TRANSVERSALE ET INITIATION A LA RECHERCHE

Initiation à la recherche (1 ects)
FinTech et Digitalisation des métiers de la finance et de l'assurance (0 ects)

MASTER 2

SEMESTRE 3

UE 1 : GESTION DES RISQUES 1

Théorie de l'intermédiation financière et digitalisation (3 ects)
Gestion des risques bancaires et financiers (Bâle 3) (4 ects)
Contrôle interne et conformité (4 ects)
Solvabilité 2 (3 ects)
Gestion de portefeuille et simulations boursières (3 ects)

UE2 Finance

Modélisation des taux et Gestion ALM (3 ects)
Titrisation (3 ects)
Analyse Financière approfondie (3 ects)
Théorie des Options (3 ects)

UE 3 : INSERTION PROFESSIONNELLE

Projets transversaux (1 ects)
Conférence de méthodes (2 ects)
Conférences professionnelles (0 ects)
Préparation à la certification AMF (Certification CFA Level I) (1 ects)

UE 4 : METHODES ET LANGUES

Informatique financière : VBA sous Excel niveau II (3 ects) (30h CM)
TOEIC (1 ects)
Anglais économique et financier (3 ects)

SEMESTRE 4

UE 5 : STAGE

Stage en entreprise (20 ECTS)

Master mention Monnaie, Banque, Finance, Assurance - MBFA APP

(APP) Parcours

Conformité et
Gestion des
Risques (CGR)

Directeur des études : Estelle GESBERT
Secrétariat pédagogique : Sophie LAMBERT
Bureau B2, 2ème étage (Argenteuil) – 01 78 70 72 23 – sophie.lambert@univ-paris13.fr

Ce Master a pour objectifs généraux d'approfondir les connaissances des étudiants en économie et en finance, l'accent étant mis sur la dimension internationale.

Ainsi, les étudiants sont formés à une culture bancaire et financière bien maîtrisée, au travers d'enseignements destinés à offrir la palette la plus large possible de connaissances sur l'ensemble du domaine financier, grâce à des enseignements théoriques et des projets professionnels.

De plus, l'apprentissage permet à l'étudiant d'obtenir un diplôme et une expérience professionnelle dans le domaine financier.e.

La formation est orientée sur les métiers de la banque de détail, en agence ou dans les middle offices. Elle donne aux étudiants des compétences techniques et une capacité d'adaptation à un environnement en évolution permanente.

CONDITIONS D'ADMISSION

L'admission au sein du M1 ou du M2 Banque Finance et Gestion des Risques en apprentissage se fait en plusieurs étapes :

Une première sélection sur dossier

Une seconde sélection suite à un entretien de motivation

Une troisième sélection en entreprise, lors des entretiens de recrutement

COMPÉTENCES

Les candidats au Master Banque Finance et Gestion des Risques doivent avoir des connaissances en finance de marché, en économie, en anglais et en mathématiques financières, mais également en excel et éventuellement en VBA.

MÉTIER / DÉBOUCHÉS

- Analyste financier
- Business analyste en finance
- Métiers de marché (middle et back office)
- Consultant
- Gestion de trésorerie
- Contrôle et conformité

ORGANISATION DE LA FORMATION

La première année associe des compétences spécialisées dans les domaines de l'économie, de la finance et de la banque et des connaissances générales de culture, d'analyse économique et financière.

La seconde année a pour objectif de mettre en application toutes les connaissances acquises par les étudiants, durant leurs études. De nombreux projets en groupes seront donc demandés aux étudiants.

Le rythme de l'apprentissage est 2 semaines université / 3 à 4 semaines entreprise.

PROGRAMME

MASTER 1

SEMESTRE 1

UE1 ECONOMIE INTERNATIONALE 1

Droit bancaire (3 ects)
Macro Economie et Finance Internationale (3 ects)

UE2 FINANCE ET MARCHES

Analyse financière et ingénierie (5 ects)
Fixed Income (5 ects)
Instruments et marchés financiers 1 (5 ects)

UE3 METHODES ET LANGUES

Outils mathématiques et informatiques appliqués à la finance (3 ects)
Anglais - Préparation au TOEIC (3 ects)
Gestion de projet (3 ects)

SEMESTRE 2

UE4 ECONOMIE INTERNATIONALE 2

Economie des pays émergents (3 ects)
Economie politique de l'intégration régionale (3 ects)
Economie Financière Internationale (3 ects)

UE5 GESTION DES RISQUES

Régulation financière européenne et internationale (3 ects)
Modèle d'évaluation des actifs et gestion de portefeuille 1 (5 ects)
Economie monétaire internationale (3 ects)

UE6 METHODES QUANTITATIVES

Econométrie de la finance sous R (3 ects)
Informatique et applications financières sous VBA (cours CFA) (3 ects)

UE7 UNITE PROFESSIONNELLE

Soutenance/Mémoire (soutenance devant un jury) (4 ects)

MASTER 2

SEMESTRE 3

UE1 GESTION DES RISQUES

Contrôle interne et conformité (4 ects)
Gestion des risques bancaires financiers (4 ects)
Solvabilité 2 (4 ects)
Shadow Banking (3 ects)

UE2 GESTION D'ACTIFS

Instruments et marchés financiers 2 (dont ALM) (4 ects)
Modèle d'évaluation des actifs et gestion de portefeuille 2 (4 ects)
Gestion de portefeuille et simulations boursières (4 ects)
Théorie des Options (4 ects)
Titrisation (4 ects)

SEMESTRE 4

UE3 FINANCE ET ECONOMIE

Conjoncture et marchés Financiers (4 ects)
Fiscalité financière (3 ects)
Théorie de l'intermédiation financière et digitalisation (3 ects)
Analyse Financière approfondie (4 ects)

UE4 METHODES ET LANGUES

Anglais économique et financier - dont TOEIC (3 ects)
TOEIC (1 ects)
Programmation VBA (3 ects)

UE5 UNITE PROFESSIONNELLE

Préparation à la certification AMF (1 ects)
Conférence de méthode
Soutenance de mémoire (3 ects)

Master mention Monnaie, Banque, Finance, Assurance - MBFA

FI

(FI) Parcours
Développement
Économique,
Finance
Internationale et
Soutenable (DEFIS)

Directeur des études : Joël OUDINET

Secrétariat pédagogique : Ludivine CAVALLO - sec-eco-mbfa1@univ-paris13.fr & Sara TANNICHE - sec-eco-mbfa2@univ-paris13.fr

Ce master, fort des trente ans d'expérience du master indifférencié EFIR «Économie, Finance Internationale et Régulation», de ses enseignants-chercheurs et de ses «alumni» veut répondre aux défis du financement du développement inclusif, durable et celui de la transition environnementale.

Les objectifs de la formation sont d'acquérir une formation approfondie sur la finance internationale, le développement économique durable et son financement soutenable sur le plan environnemental (finance verte, finance responsable éthique et solidaire), à la fois au niveau théorique, institutionnel et appliqué. L'évaluation de l'impact de ces flux financiers nouveaux et innovants, des facteurs ESG... ne peut se faire qu'avec une bonne maîtrise des outils quantitatifs très demandés dans les secteurs de la banque, des services financiers et des organismes d'études économiques.

Ce master est destiné à former des cadres de haut niveau dans les métiers du conseil, de l'analyse et de l'ingénierie financière et extra-financière au sein des banques d'investissement et de financement durable, des organismes de microfinance, des institutions financières internationales, des agences de notation, des grandes entreprises multinationales, des ONG, des organismes de l'ESS et des sociétés de conseil.

CONDITIONS D'ADMISSION

Admission en M1 : Être titulaire d'une L3 économie et gestion.

Admission en M2 : Être titulaire d'une 1^{ère} année de master en sciences économiques, d'économétrie ou d'un diplôme de grande école. Possibilité de validation des acquis professionnels (V.A.P.).

COMPÉTENCES

Bonne capacité à analyser la conjoncture économique et financière et les facteurs de la mondialisation

Connaissance approfondie des instruments financiers d'entreprise et de régulation de marché (certification bancaire AFB CFPB passée)

Maîtriser les techniques d'analyse financière, de calcul financier, des risques financiers

Maîtriser les techniques en finance quantitative, analyse économétrique (avec R), et de programmation VBA sous Excel

Analyse et Conduite de projets

Sens du travail en équipe dans un environnement international

Maîtrise de l'anglais (passage TOIC recommandé)

MÉTIER / DÉBOUCHÉS

- Credit Risk Analyst
- Credit Risk Manager
- Analyste financier bancaire, analyste de risques
- Analyste quantitatif, Business Analyst
- Ingénieur financier
- Consultant financier, en risk management
- Chargés d'études, Ingénieur d'études économiques et statistiques

ORGANISATION DE LA FORMATION

La formation est commune aux deux parcours « professionnel » et « recherche » la première année du master. Le choix du parcours professionnel se fait en seconde année.

La première année est divisée en deux semestres avec chacun quatre UE : « Économie Internationale », « Finance Internationale », « Méthodes quantitatives », « Anglais ».

En seconde année, la formation est constituée de quatre UE : « Économie et finance Internationales », « Méthodes quantitatives », « Finance », et un UE « stage ».

PROGRAMME

MASTER 1

SEMESTRE 1

UE 1 : ECONOMIE ET FINANCE INTERNATIONALES 1

Modèles d'évaluation des actifs et gestion de portefeuille (4 ects)
Introduction aux titres à revenus fixes (4 ects)
Analyse financière (4 ects)
Macroéconomie internationale (4 ects)

UE 2 : METHODES QUANTITATIVES 1

Introduction à R et visualisation des données (2 ects)
Econométrie des séries temporelles sous R (4 ects)
Modélisation macrodynamique sous Excel (3 ects)

UE 3 : INSERTION PROFESSIONNELLE 1

Sensibilisation à l'entrepreneuriat (1 ects)
Anglais (2 ects) (27h TD)

SEMESTRE 2

UE 4 : ECONOMIE ET FINANCE INTERNATIONALES 2

Macroéconomie et Finance internationale (3 ects)
Economics and Management of sustainable development (2 ects)
Economie du développement (3 ects)
IDE et stratégies firmes multinationales (3 ects)
Modèles d'évaluation des actifs et gestion de portefeuille 2 (Thomson Reuters Eikon) (3 ects)

UE 5 : METHODES QUANTITATIVES 2

VBA sous Excel niveau 1 (3 ects)
Econométrie appliquée à la finance sous R (4 ects)
Analyse quantitative sous Excel (4 ects)
Conduite de projet et knowledge management (3 ects)

UE 6 : INSERTION PROFESSIONNELLE 2

Initiation à la recherche (1 ects)
Ateliers d'insertion professionnelle (1 ects)
Préparation au TOEIC (2 ects)
FinTech et Digitalisation des métiers de la finance et de l'assurance (0 ects)

MASTER 2

SEMESTRE 3

UE 1 : ECONOMIE ET FINANCE INTERNATIONALE 3

Institutional Investors and regulation (2 ects)
Macroéconomie internationale (3 ects)
Gouvernance financière internationale (2 ects)
Finance internationale et Migrations (3 ects)

UE 2 : FINANCE

Analyse Financière avancée (3 ects)
Corporate finance (3 ects)
Finance verte et durable (3 ects)
Gestion des risques bancaires et financiers (Bale 3) (3 ects)
Gestion de portefeuille ISR (2 ects)
Régulations macro et micro prudentielles et Gestion des Risques (au choix) (2 ects)
Modélisation et gestion du risque crédit (au choix) (2 ects)

UE 3 : METHODES QUANTITATIVES 3

Econométrie de panel pour l'économie et la finance (2 ects)
Evaluation macroéconomique des politiques environnementales (2 ects)
Datamining et Scoring bancaire sous R (2 ects)
Informatique financière : VBA sous Excel niveau II (3 ects)

UE 4 : INSERTION PROFESSIONNELLE 3

Passage du TOEIC (1 ects)
Séminaires professionnels (0 ects)
Ateliers d'insertion professionnelle (1 ects)
English for Finance (2 ects)
Préparation en ligne CFPB à la certification AMF, niveau 1 (1 ects)

SEMESTRE 4

UE 5 : STAGE

Stage en entreprise (20 ECTS)

Master mention Monnaie, Banque, Finance, Assurance - MBFA

FI

(FI) Parcours

Ingénierie
Financière
et Modélisation
(IFIM)

Directeur des études : Imen GHATTASSI

Secrétariat pédagogique : Ludivine CAVALLO - sec-eco-mbfa1@univ-paris13.fr & Sara TANNICHE - sec-eco-mbfa2@univ-paris13.fr

Ce master vise à former des « ingénieurs financiers » spécialistes de la finance quantitative, capables de développer des modèles mathématiques et statistiques et des outils informatiques afin d'innover et de proposer de nouvelles méthodes d'analyse.

La spécificité du Master IFIM est de permettre de développer des compétences-métiers solides dans les domaines de la modélisation des risques et de l'ingénierie financière. Les étudiants vont ainsi acquérir une double compétence en finance quantitative, en mathématiques et informatique appliquées.

Ce master est destiné à former des cadres de haut niveau dans les métiers de l'ingénierie financière des banques d'investissement.

CONDITIONS D'ADMISSION

Étudiants diplômés d'une Licence de mathématiques appliquées aux sciences sociales, d'une licence d'économétrie, d'une licence d'économie option mathématique.

Dossier + Entretien

Constitution du dossier de candidature : un CV professionnel, une lettre de motivation et rédaction du projet professionnel (2 pages). Lors de l'entretien les compétences des étudiants pourront être mesurées par des exercices oraux ou écrits.

Le niveau de culture générale de l'étudiant sera aussi évalué.

COMPÉTENCES

Les techniques en finance quantitative de marché,

Le « pricing » et la valorisation de produits dérivés complexes,

La modélisation approfondie des risques (de crédit, de marché, risques extrêmes,...)

Connaissance approfondie en VBA : automatisation et développement de progiciels informatiques,

Les mathématiques appliquées (calcul stochastique, analyse numérique, optimisation dynamique et EDP),

Le développement d'applications informatiques pour gérer des bases de données (langage sous Access, SQL, SCILAB),

MÉTIERES / DÉBOUCHÉS

- Ingénieurs financiers de marché
- Gestionnaire d'actifs
- Métiers front et Middle office (Assistant trader, analyste quantitatif, ...),
- Consultant en Risk management
- Ingénieur d'études statistiques
- Contrôleur des Risques
- Concepteur d'applications financières (Maîtrise d'ouvrage)
- Ingénieurs financiers de marché
- Gestionnaire d'actifs, Métiers front et Middle office
- Consultant en Risk management
- Ingénieur d'études statistiques

ORGANISATION DE LA FORMATION

La formation est organisée sur deux années du Master : Les étudiants ont la possibilité d'intégrer le Master directement en deuxième année.

La 1ère année du Master est une année théorique. La 2ème année est une année de consolidation des connaissances théoriques et d'application de ces connaissances à la finance de marché.

PROGRAMME

MASTER 1

SEMESTRE 1

UE 1 : ANGLAIS

Anglais (3 ects)

UE 2 : DATA SCIENCE I

Probabilités appliquées à la finance et à la gestion des risques (3 ects)

Introduction à PYTHON et à la Gestion des bases de données (3 ects)

Programmation VBA sous Excel niveau I (3 ects)

Introduction à R et Visualisation de données (3 ects)

UE 3 : ECONOMIE MONETAIRE, MATHÉMATIQUES ET GESTION DES RISQUES 1

Modèles d'évaluation des actifs et gestion de portefeuilles I (3 ects)

Modélisation macrodynamique (3 ects)

Microéconomie de l'incertain et de l'information (3 ects)

Processus stochastique à temps discret (4 ects)

UE 4 : PROJET TRANSVERSAL ET INITIATION A LA RECHERCHE

Sensibilisation à l'entrepreneuriat (1 ects)

SEMESTRE 2

UE 5 : ANGLAIS

Préparation au TOEIC (3 ects)

UE 6 : DATA SCIENCE 2

Programmation PYTHON appliquée à la finance (3 ects)

Econométrie financière sous R (3 ects)

Econométrie des séries temporelles (3 ects)

Programmation VBA niveau II (3 ects)

UE 7 : ECONOMIE MONETAIRE, MATHÉMATIQUES ET GESTION DES RISQUES 2

Modèles d'évaluation des actifs et gestion de portefeuilles II : application sous Thomson Reuters Eikon (2 ects)

Modélisation des taux de change et des taux d'intérêt (3 ects)

Macroéconomie et Finance internationale (3 ects) (27h CM)

Modèles stochastiques à temps continu appliqués à la finance (3 ects)

Finance comportementale et anomalies de marché (3 ects)

UE 8 : PROJET TRANSVERSAL ET INITIATION A LA RECHERCHE

FinTech et Digitalisation des métiers de la finance et de l'assurance (0 ects)

Initiation à la recherche (1 ects))

MASTER 2

SEMESTRE 3

UE 1 : DATA SCIENCE AVANCEE

Programmation VBA niveau III (3 ects)

Machine Learning appliquée aux données financières sous PYTHON (3 ects)

Programmation avancée sous PYTHON (2 ects)

Datamining et Scoring bancaire sous R (2 ects)

Optimisation dynamique et simulations de Monté-Carlo sous PYTHON (2 ects)

UE 2 : FINANCE ET GESTION D'ACTIFS

Gestion de portefeuille approfondie (2 ects)

Régulations macro et micro prudentielles et Gestion des Risques (2 ects)

Modélisation des taux et Gestion ALM (3 ects)

UE 3 : INSERTION PROFESSIONNELLE

Conférences de méthodes : apprendre à faire un CV, une lettre de motivation, préparer un entretien d'embauche (2 ects) (

TOEIC (1 ects)

English for Finance (2 ects)

Séminaires professionnels (0 ects)

Introduction à la gestion de projet (0 ects)

Préparation à la certification AMF (Certification CFA Level I) (1 ects)

UE 4 : MODELISATION AVANCEE DES RISQUES

Management et Evaluation du risque de marché quantitatif (4 ects)

Modélisation du risque de crédit (2 ects)

UE 5 : MODELISATION DES PRODUITS DERIVES

Dérivés de Taux et Stratégies de Trading (1 ects)

Théorie des options (3 ects)

Arbitrage et produits dérivés (3 ects)

Produits structurés : Pricing et Trading (2 ects)

SEMESTRE 4

UE 6 : STAGE

Stage en entreprise (20 ects)

Master mention Monnaie, Banque, Finance, Assurance - MBFA

FI

(FI) Parcours

Risque,
Assurances,
Décision (RAD)

Directeur des études : Jean-Michel COURTAULT

Secrétariat pédagogique : Ludivine CAVALLO - sec-eco-mbfa1@univ-paris13.fr & Sara TANNICHE - sec-eco-mbfa2@univ-paris13.fr

Ce master vise à former des « ingénieurs financiers » spécialistes de la finance quantitative, capables de développer des modèles mathématiques et statistiques et des outils informatiques afin d'innover et de proposer de nouvelles méthodes d'analyse.

La spécificité du Master IFIM est de permettre de développer des compétences-métiers solides dans les domaines de la modélisation des risques et de l'ingénierie financière. Les étudiants vont ainsi acquérir une double compétence en finance quantitative, en mathématiques et informatique appliquées.

Ce master est destiné à former des cadres de haut niveau dans les métiers de l'ingénierie financière des banques d'investissement.

CONDITIONS D'ADMISSION

Admission en M1 : être diplômé d'une Licence de mathématiques appliquées aux sciences sociales, d'une licence d'économétrie, d'une licence d'économie option mathématique ou être issu de Grandes Ecoles.

Pré-requis pour le M1 : disposer d'une capacité élevée à la conceptualisation mathématique et économique, de solides bases en informatique (algos, programmation, fonctions avancées Excel), d'un bon niveau d'anglais (TOEIC serait un plus) et enfin une aisance écrite et à l'orale.

Pré-requis pour le M2 : aux compétences demandées pour le M1 s'ajoutent des connaissances en finance de marché et en programmation VBA.

COMPÉTENCES

Maîtrise des théories de la nouvelle microéconomie (décision dans le risque, théorie des jeux, économie industrielle, économie des organisations)

Connaissance en économie de l'assurance et les formes optimales des contrats d'assurance

Statistique approfondie (analyse des données pour l'économie et les mathématiques, estimation et tests paramétriques, statistique non paramétrique)

S'adapter à tous types d'incertitude par la construction de raisonnement et de grilles d'analyse

Modéliser des situations concrètes à des fins opérationnelles d'anticipation et d'action

Utiliser des techniques quantitatives avancées en assurance, optimisation, économétrie

Connaissances en information décisionnelle et sur l'environnement institutionnel de l'assurance et de la santé.

MÉTIER / DÉBOUCHÉS

- Ingénieur(e) d'Etudes économiques et statistiques
- Chargé(e) d'études actuarielles gestion actif - passif
- Chargé(e) d'études techniques en assurance
- Chargé(e) d'études, cadre et expert des assurances privées
- Chargé(e) de produit en assurances
- Chef de produit assurance vie
- Chef de produit en assurance Incendie, Accidents, Risques Divers -IARD-
- Enseignant(e)-Chercheur(se)
- Responsable crédit

ORGANISATION DE LA FORMATION

Pour les M2, les cours sont dispensés à Paris en début de semaine et à Villetaneuse en fin de semaine.

PROGRAMME

MASTER 1

SEMESTRE 1

UE 1 : INTRODUCTION A L'ASSURANCE

Introduction aux titres à revenus fixes (3 ects)
Modèles d'évaluation des actifs et gestion de portefeuilles I (3 ects)
Microéconomie de l'incertain et de l'information (4 ects)
Introduction à l'actuariat et à l'économie de l'assurance (3 ects)

UE 2 : DATA SCIENCE

Processus stochastique à temps discret (3 ects)
Introduction à R et visualisation des données (3 ects)
Introduction à PYTHON et à la Gestion des bases de données (3 ects)
Probabilités appliquées à la finance et à la gestion des risques (4 ects)

UE 3 : LANGUE

Anglais (3 ects)

UE 4 : PROJET TRANSVERSAL ET INITIATION A LA RECHERCHE

Sensibilisation à l'entrepreneuriat (1 ects)

SEMESTRE 2

UE 5 : APPROFONDISSEMENT EN RISQUES ASSURENTIELS

Finance comportementale et anomalies de marchés (3 ects)
Actuariat Vie et Non-Vie (3 ects)
Produits et réglementation bancaire et assurantielle (3 ects)

UE 6 : MATHÉMATIQUES ET GESTION DES RISQUES

Modélisation des taux de change et des taux d'intérêt (4 ects)
Programmation VBA sous Excel I (3 ects)

UE 7 : METHODES QUANTITATIVES ET INTRODUCTION A LA MAITRISE D'OUVRAGE

Conduite de projet et knowledge management (3 ects)
Introduction au Big data (4 ects) (27h CM)
Econométrie des séries temporelles (3 ects)

UE 8 : LANGUE

Préparation au TOEIC (3 ects)

UE 9 : PROJET TRANSVERSAL ET INITIATION A LA RECHERCHE

FinTech et Digitalisation des métiers de la finance et de l'assurance (0 ects)
Initiation à la recherche (1 ects)

MASTER 2

SEMESTRE 3

UE 1 : MICROECONOMIE AVANCEE

Economie des Organisations (2 ects)
Théorie des jeux (2 ects)
Economie Industrielle (2 ects)
Economie de l'assurance (2 ects)

UE 2 : DATA SCIENCE 2

Econométrie des risques individuels appliqués au crédit et à l'assurance sur données de panel (2 ects)
Data Science (2 ects)
Econométrie avancée (2 ects)
Machine learning sous R (2 ects)

UE 3 : INFORMATIQUE

Modélisation du risque et simulation de Monte-Carlo sous Excel (2 ects)
Optimisation dynamique et simulations de Monte-Carlo sous PYTHON (2 ects)
Réglementations financières et mesures de risques (2 ects)
VBA avancé et modélisation financière (2 ects) (30h CM)

UE 4 : FINANCE ET ECONOMIE DE L'ASSURANCE

Modélisation et gestion du risque crédit (2 ects)
Modèles de durée pour l'assurance et la finance (2 ects)
Arbitrage et produits dérivés (2 ects)
Réassurance (2 ects)
Solvabilité 2 (2 ects)

SEMESTRE 4

UE 5 : SEMINAIRE DE RECHERCHE ET MEMOIRE OU STAGE

TOEIC (1 ects) (0h CM)
Atelier d'insertion professionnelle (2 ects)
Séminaire de recherche et Mémoire ou stage (20 ects)
Préparation à la certification AMF (1 ects)
Anglais (2 ects)

Master mention Monnaie, Banque, Finance, Assurance - MBFA

APP

(APP) Parcours

Risques Bancaires,
Supervision

Directeur des études :
Secrétariat pédagogique :
Bureau B1, 2ème étage (Argenteuil) – 01 78 70 72 25 – sabah.ousslim@univ-paris13.fr

CONDITIONS D'ADMISSION

COMPÉTENCES

MÉTIERS / DÉBOUCHÉS

ORGANISATION DE LA FORMATION

Alternance sur l'année entre cours à l'université ou formation au CFA et périodes d'immersion en agence bancaire sur le rythme de 15 jours/15 jours.

PROGRAMME

MASTER 1

SEMESTRE 1

SEMESTRE 2

MASTER 2

Voir page suivante pour le choix de l'option en 2e année.

Master mention Monnaie, Banque, Finance, Assurance - MBFA **APP**

Directeur des études : Estelle GESBERT
Secrétariat pédagogique : Sabah OUSSLIM
Bureau B1, 2ème étage (Argenteuil) – 01 78 70 72 25 – sabah.ousslim@univ-paris13.fr

L'objectif du Master Banque Finance Assurance est de proposer aux candidats une formation de bon niveau dans le domaine bancaire. Les cours en apprentissage se déroulent sur le campus d'Argenteuil pour la partie universitaire et au CFA Banques pour les cours en partenariat avec le CFPB (campus situé à la Défense) avec un rythme d'alternance de 15 jours en formation (Université et CFA) et 15 jours en entreprise. L'Université propose principalement des cours théoriques permettant aux étudiants d'acquérir des connaissances et une capacité à comprendre des concepts en économie, en management par exemple. En outre, un mémoire universitaire sur un thème lié au secteur bancaire est à remettre en fin de Master 2.

CONDITIONS D'ADMISSION

L'entrée en Master 1 est possible pour les titulaires d'une licence. Les étudiants issus d'un cursus en économie gestion réussissent particulièrement bien. Néanmoins ce cursus reste ouvert aux étudiants en AES par exemple ou en Droit. La sélection comporte une étude du dossier du candidat et un entretien de sélection si celui-ci est admissible.

COMPÉTENCES

L'étudiant est progressivement capable :

D'analyser les documents financiers pour apporter une réponse sur un besoin de financement

De répondre aux besoins du client en proposant des produits adaptés

De mettre en œuvre les principes fondamentaux pour promouvoir un management de qualité en situation d'encadrement

D'animer avec efficacité une réunion de travail

De renseigner une demande à un besoin formulé en anglais

MÉTIER / DÉBOUCHÉS

Le programme de formation s'attache à préparer l'insertion professionnelle des étudiants sur 2 métiers principaux de la banque de détail : le métier de conseiller clientèle professionnels, et le métier de directeur/directrice d'agence bancaire.

ORGANISATION DE LA FORMATION

Alternance sur l'année entre cours à l'université ou formation au CFA et périodes d'immersion en agence bancaire sur le rythme de 15 jours/15 jours.

PROGRAMME

MASTER 1

SEMESTRE 1

UE1 : ECONOMIE 1

Fiscalité et Approche patrimoniale (5 ects)
Economie Européenne et intégration (5 ects)

UE2 : GESTION

Droit Bancaire (3 ects)
Gestion de la relation client particulier (4 ects)
Diagnostic financier (5 ects)
Marketing des Services (4 ects)

UE3 : LANGUE ETRANGERE

Anglais (Préparation Toeic) (4 ects)

SEMESTRE 2

UE4 : ECONOMIE 2

Produits et réglementations bancaires et assuranciers (3 ects)
Marchés Financiers (5 ects)

UE5 : GESTION 2

Droit bancaire approfondi (3 ects)
Produits du marché des particuliers (3 ects)
Diagnostic stratégique (5 ects)
La Prospection (3 ects)

UE6 OUTILS ET METHODES

Informatique (4 ects)
Anglais : Première langue (4 ects) ts)

MASTER 2

Voir page suivante pour le choix de l'option en 2e année.

Master mention Monnaie, Banque, Finance, Assurance - MBFA **APP**

Directeur des études : Estelle GESBERT
Secrétariat pédagogique : Sabah OUSSIM
Bureau B1, 2ème étage (Argenteuil) – 01 78 70 72 25 – sabah.oussim@univ-paris13.fr

L'objectif du Master 2 Conseiller Patrimonial en Agence est de proposer aux candidats une formation de premier niveau dans la gestion patrimoniale. La formation se déroule exclusivement en apprentissage sur le campus d'Argenteuil pour la partie universitaire et au CFA Banques pour les cours en partenariat avec le CFPB (campus situé à la Défense) avec un rythme d'alternance de 15 jours en formation (Université et CFA) et 15 jours en entreprise. L'Université propose principalement des cours théoriques permettant aux étudiants d'acquérir des connaissances en fiscalité et en gestion patrimoniale. En outre, un mémoire universitaire sur un thème lié à la gestion de patrimoine est à remettre en fin de Master 2.

Le Master 2 Conseiller Clientèle de Professionnels est destiné à donner une formation en management commercial de la banque, de la finance et de l'assurance.

La formation est orientée sur les métiers de la banque de détail, en agence ou dans les middle offices. Elle donne aux étudiants des compétences techniques et une capacité d'adaptation à un environnement en évolution permanente.

(APP) Parcours

Métiers
commerciaux de
l'assurance, de
la banque et des
mutuelles

PROGRAMME

MASTER 2 CONSEILLER PATRIMONIAL EN AGENCE

SEMESTRE 1

UE 1 : DIAGNOSTIC FISCAL

Fiscalité niveau 2 (3 ects)
Droit (3 ects)

UE 2 : OUTILS ET MÉTHODES 1

Anglais (3 ects)
Mémoire Universitaire (4 ects)
Gestion Financière Niveau 1 (3 ects)

UE3 PRATIQUE PATRIMONIALE

Négociation commerciale (2 ects)
Analyser la situation patrimoniale du client (4 ects)
Le marketing et la segmentation l'approche globale (1 ects)
Rôle et mission du conseiller Agence (3 ects)
Gestion des produits financiers (4 ects)

SEMESTRE 2

UE 4 : FINANCE/GESTION

Gestion Financière Niveau 2 (3 ects)
Produits d'Assurance (3 ects)
Management (3 ects)

UE 5 : OUTILS ET MÉTHODES 2

TOEIC (1 ects)
Information et Communication (3 ects)
Anglais (3 ects)

GESTION PATRIMONIALE

Mesurer la rentabilité bancaire (1 ects)
Formuler des hypothèses d'évolution (4 ects)
Projet tutoré et méthodologie du rapport (3 ects)
Optimiser la situation fiscale du client assujéti à l'IR, à l'ISF (2 ects)
Etude de cas patrimoniaux (4 ects)

MASTER 2 CHARGÉ DE CLIENTÈLE / RESPONSABLE D'AGENCE

SEMESTRE 1

UE 1 : ECONOMIE 1

Crise et Régulation bancaire (5 ects)

UE 2 : FINANCE ET GESTION 1

Gestion Financière (4 ects)

UE 3 : OUTILS ET MÉTHODES 1

Mémoire Universitaire (4 ects)
Anglais (4 ects)

UE 4 : MARKETING ET COMMUNICATION 1

Information et communication (4 ects)

UE 5 ENVIRONNEMENT PROFESSIONNEL 1

Financement et études des risques professionnels (4 ects)
Gestion de la relation avec les professionnels (5 ects)

SEMESTRE 2

ENVIRONNEMENT PROFESSIONNEL 2

Négociation commerciale avec les professionnels (1 ects)
Besoins fondamentaux des professionnels (2 ects)
Besoins privés du professionnel (2 ects)
Gestion et développement d'un portefeuille client (2 ects)
Maîtrise des conditions consenties aux clients et rentabilité (2 ects)
Suivi du professionnel (1 ects)

UE 6 : ECONOMIE 2

Produits d'Assurance (5 ects)

UE 7 FINANCE ET GESTION 2

Gestion des Patrimoines (5 ects)

UE8: OUTILS ET MÉTHODES 2

Anglais (4 ects)
TOEIC (1 ects)
Management (5 ects)

Master mention Analyse Politique et Economique

FI

(FI) Parcours Economie et Gouvernance des Communs (EGC)

Responsable de la mention : Mustafa Erdem SAKINÇ
Directeur des études : Laurent BARONIAN et Mustafa Erdem SAKINÇ
Secrétariat pédagogique : Master 1 : Ludvine CAVALLO - sec-eco-mbfa1@univ-paris13.fr
Master 2 : Sara TANNICHE - sec-eco-mbfa2@univ-paris13.fr

Le parcours Économie et Gouvernance des Communs est la première et unique formation en France dédiée à l'économie politique des communs et à la gestion des organisations alternatives auxquelles ces communs donnent lieu. Les communs couvrent un ensemble de ressources, de modes organisationnels et de transaction qui ne relèvent ni de l'économie publique ni de l'économie de marché. Ils réclament donc des régimes juridiques alternatifs à l'appropriation privée (ressources naturelles, connaissances); des formes d'organisation du travail et de coopération rompant avec la hiérarchie managériale de la firme capitaliste (le nouveau coopérativisme, l'économie collaborative et du partage, les groupes activistes) et adossées à des politiques sociales nouvelles ; des nouveaux modes de financement et d'échange en marge du système monétaire et financier dominant (monnaies alternatives, technologie du blockchain).

Cette formation s'appuie sur un important réseau d'intervenants professionnels et académiques spécialistes de ces secteurs émergents de l'activité économique et sociale.

CONDITIONS D'ADMISSION

Admission en M1 : Entrée sur dossier et après entretien. Formation BAC +3/4 en économie, gestion ou sciences sociales indispensable.

Admission en M2 : Entrée sur dossier et après entretien. Formation BAC + 4 /5 en économie, gestion ou sciences sociales indispensable.

COMPÉTENCES

Ce master forme des chercheurs et praticiens critiques en économie et en gestion capables d'aborder les problèmes des organisations et les grands enjeux contemporains avec un regard neuf

Il vise à former des experts de haut niveau aptes à répondre à la pression citoyenne pour gérer les tensions entre les finalités économiques, sociales et environnementales. Il forme des spécialistes d'objets et de thématiques nouvelles ou en plein essor: les communs, l'altermanagement, la finance solidaire, la transition sociale écologique, le besoin de démocratie dans l'entreprise et d'orientation sociale de la production, la RSE, les politiques de diversité, la réorientation des politiques macroéconomiques, etc

Il répond notamment aux besoins des associations, coopératives, organisations locales, nationales ou internationales, engagées dans des approches alternatives de l'activité économique et sociale.

MÉTIERS / DÉBOUCHÉS

Enseignement secondaire (Professeurs agrégés et certifiés de l'enseignement secondaire)
Expert social ou consultant notamment en RSE et en transition écologique
Chef de projet
Cadre de la fonction publique (Etat, collectivités locales)
Chargé de mission en recherche et développement
Ingénieur social (responsable de structure)
Journalisme économique
Cadre dans les fonctions ressources humaines des entreprises de l'économie sociale et solidaire et des organisations publiques.
Gestionnaire associatif attachés d'administration.

ORGANISATION DE LA FORMATION

Le M1, commun aux trois autres parcours du Master APE, comprend 6 cours obligatoires de tronc commun sur l'année. S'y ajoutent 3 cours choisis dans l'un des 3 blocs de parcours + 1 cours pouvant être choisi dans l'un des deux autres parcours. En outre, sont prévus 1 cours d'anglais pour chaque semestre, un cours de méthodologie de la recherche et 3 cours de méthodes quantitatives et outils statistiques sur l'année.

Ces derniers seront choisis par les étudiants en fonction de leur parcours parmi un ensemble de cours associé à chaque parcours. Les étudiants doivent également réaliser une recherche-action (monter un commun, une initiative écologique ou solidaire, etc.) sous forme d'atelier collectif et rédiger un mémoire de recherche ou d'enquête au sein d'une organisation, privée, publique ou associative.

PROGRAMME

MASTER 1

SEMESTRE 1

UE 1 BLOC FONDAMENTAL 1

Théorie des Communs (4 ects)
Macroéconomie et finance internationales (4 ects)
Histoire de la pensée critique en économie et gestion (4 ects)

UE 2 OPTIONNELLE DE PARCOURS S1

Economie numérique et des réseaux (4 ects)
Finance et industrie (4 ects)
Economie de l'innovation (4 ects)

UE 3 OUTILS ET MÉTHODES 1

Techniques quantitatives 1 (3 ects)
Méthodologie et projet de recherche (3 ects)
Anglais (3 ects)

UE 4 PROJET TUTORÉ

Projet tutoré recherche et action (5 ects)

SEMESTRE 2

UE 5 BLOC FONDAMENTAL 2

Théorie des organisations (4 ects)
Economie des ressources humaines (4 ects)
Economie politique de l'intégration régionale (4 ects)

UE 6 OPTIONNELLE DE PARCOURS S2

Politiques sociales et enjeux managériaux (4 ects)
Connaissances et Communs (4 ects)
Politique et justice environnementales (4 ects)

UE 7 OUTILS ET MÉTHODES 2

Techniques quantitatives 2 (3 ects)
Anglais (3 ects)

UE 8 MÉMOIRE INDIVIDUEL

Mémoire individuel (4 ects)

MASTER 2

SEMESTRE 3

UE 1 FONDAMENTALES 1

Finance alternative (4 ects)
Communs et organisations alternatives du travail (5 ects)
Economie numérique, données et Souveraineté du Commun (4 ects)
Ecological economics (4 ects)
Capitalisme sanitaire et politique sociale (5 ects)

UE 2 OUTILS ET MÉTHODES 1

Traitement des données d'enquêtes (4 ects)

SEMESTRE 4

UE 3 FONDAMENTALES 2

Cycle des conférences « Communs, Alternatives, Transitions » (4 ects)
Contrôle de gestion et évaluation des performances (4 ects)
Management stratégique des organisations alternatives (4 ects)

UE 4 OUTILS ET MÉTHODES 2

Anglais (3 ects)
Gestion de projet (4 ects)

UE 5 MÉMOIRE

Mémoire de recherche (15 ects)

Master mention Analyse Politique et Economique

FI

(FI) Parcours
*Macroéconomie
Internationale et
Financiarisation
(MIF)*

Directeur des études : Dany LANG

Secrétariat pédagogique : Ludivine CAVALLO - sec-eco-mbfa1@univ-paris13.fr

Sara TANNICHE - sec-eco-mbfa2@univ-paris13.fr

Le parcours « macroéconomie internationale et financiarisation » est une formation pluraliste unique en son genre dans le paysage universitaire français et présentant une forte ouverture à l'international.

Son objectif est de former des experts de haut niveau en macroéconomie, finance et transition écologique.

Aguerris à la pensée critique, disposant d'une vaste culture en économie et en gestion et d'une expertise reconnue à l'international, les étudiants diplômés en « macroéconomie internationale et financiarisation » seront capables d'apporter un regard neuf sur les phénomènes macroéconomiques, financiers et climatiques complexes tels qu'ils se présentent dans le monde globalisé d'aujourd'hui.

CONDITIONS D'ADMISSION

Admission en M1 : entrée sur dossier et après entretien. Formation BAC +3/4 en économie, gestion, sciences politiques ou sciences sociales.

Admission en M2 : entrée sur dossier et après entretien en anglais. Formation BAC + 4 /5 en économie souhaitée, avec certification en anglais obligatoire. Admission possible d'étudiants ayant suivi des cursus en sciences politiques ou sciences sociales à conditions de pouvoir justifier de la validation d'enseignements en économie, et notamment en macroéconomie et/ou en économie internationale.

MÉTIERES / DÉBOUCHÉS

Examples of job opportunities:

Métiers de l'enseignement supérieur et de la recherche (professeurs et maîtres de conférences), chargés de recherche

Chef de projet

Enseignants dans le secondaire (professeurs agrégés et certifiés de l'enseignement secondaire)

Personnels de direction de la fonction publique, nationale ou territoriale (État, collectivités locales)

Chargé de mission en recherche et développement

Expert économique auprès des organisations, nationales ou internationales (associations, ONG, banques centrales, entreprises, syndicats)

Cadre responsable de la mise en oeuvre des politiques publiques

Journaliste économique

Expert social, consultant, notamment en transition écologique et en planification économique

ORGANISATION DE LA FORMATION

Le M1, commun aux deux autres parcours du Master APE, comprend 6 cours obligatoires de tronc commun sur l'année. S'y ajoutent 3 cours choisis dans l'un des 3 blocs de parcours + 1 cours pouvant être choisi dans l'un des deux autres parcours. En outre, sont prévus 1 cours d'anglais pour chaque semestre, un cours de méthodologie de la recherche et 3 cours de méthodes quantitatives et outils statistiques sur l'année.

Ces derniers seront choisis par les étudiants en fonction de leur parcours parmi un ensemble de cours associé à chaque parcours. Les étudiants doivent également réaliser une recherche-action (monter un projet, une initiative écologique ou solidaire, etc.) sous forme d'atelier collectif et rédiger un mémoire de recherche ou d'enquête au sein d'une organisation, privée, publique ou associative.

PROGRAMME

MASTER 1

SEMESTRE 1

UE 1 BLOC FONDAMENTAL 1

Théorie des Communs (4 ects)

Macroéconomie et finance internationales (4 ects)

Histoire de la pensée critique en économie et gestion (4 ects)

UE 2 OPTIONNELLE DE PARCOURS S1

Economie numérique et des réseaux (4 ects)

Finance et industrie (4 ects)

Economie de l'innovation (4 ects)

UE 3 OUTILS ET MÉTHODES 1

Techniques quantitatives 1 (3 ects)

Méthodologie et projet de recherche (3 ects)

Anglais (3 ects)

UE 4 PROJET TUTORÉ

Projet tutoré recherche et action (5 ects)

SEMESTRE 2

UE 5 BLOC FONDAMENTAL 2

Théorie des organisations (4 ects)

Economie des ressources humaines (4 ects)

Economie politique de l'intégration régionale (4 ects)

UE 6 OPTIONNELLE DE PARCOURS S2

Politiques sociales et enjeux managériaux (4 ects)

Connaissances et Communs (4 ects)

Politique et justice environnementales (4 ects)

UE 7 OUTILS ET MÉTHODES 2

Techniques quantitatives 2 (3 ects)

Anglais (3 ects)

UE 8 MÉMOIRE INDIVIDUEL

Mémoire individuel (4 ects)

MASTER 2

SEMESTRE 3

UE 1 MACROECONOMICS, FINANCE AND THE ECOLOGY (COMPULSORY COURSES)

Financial instability and international regulation (4 ects)

International macroeconomics (4 ects)

Finance and the ecological transition (4 ects)

Post-Keynesian economics (4 ects)

UE 2 MODELLING AND QUANTITATIVE TECHNIQUES (COMPULSORY COURSES)

Agent-based and stock-flow consistent modelling (3 ects)

Heterodox econometrics and data analysis level 1 or 2 (4 ects)

UE 3 OUTILS ET MÉTHODES (1 MATIÈRE OBLIGATOIRE)

Strategies of international firms (3 ects)

Organization and labour in developing countries (3 ects)

UE 4 OPTIONAL COURSES 1 : 1 COURSE AMONGST

Corporate governance and labour (4 ects)

Joint Seminars (with EPOG + students) (4 ects)

SEMESTRE 4

UE 5 DEVELOPMENT, FINANCE AND THE ECOLOGY (COMPULSORY COURSES)

Research seminars (3 ects)

Variations of capitalism (3 ects)

Ecological economics (3 ects)

Modeling development and the ecological transition (3 ects)

UE 6 OPTIONAL COURSES 3 : 1 COURSE AMONGST

Institutional investors and regulations (4 ects)

Financial capital and financialization (4 ects)

UE 6 MASTER THESIS

Master thesis (14 ects)

Schéma des formations

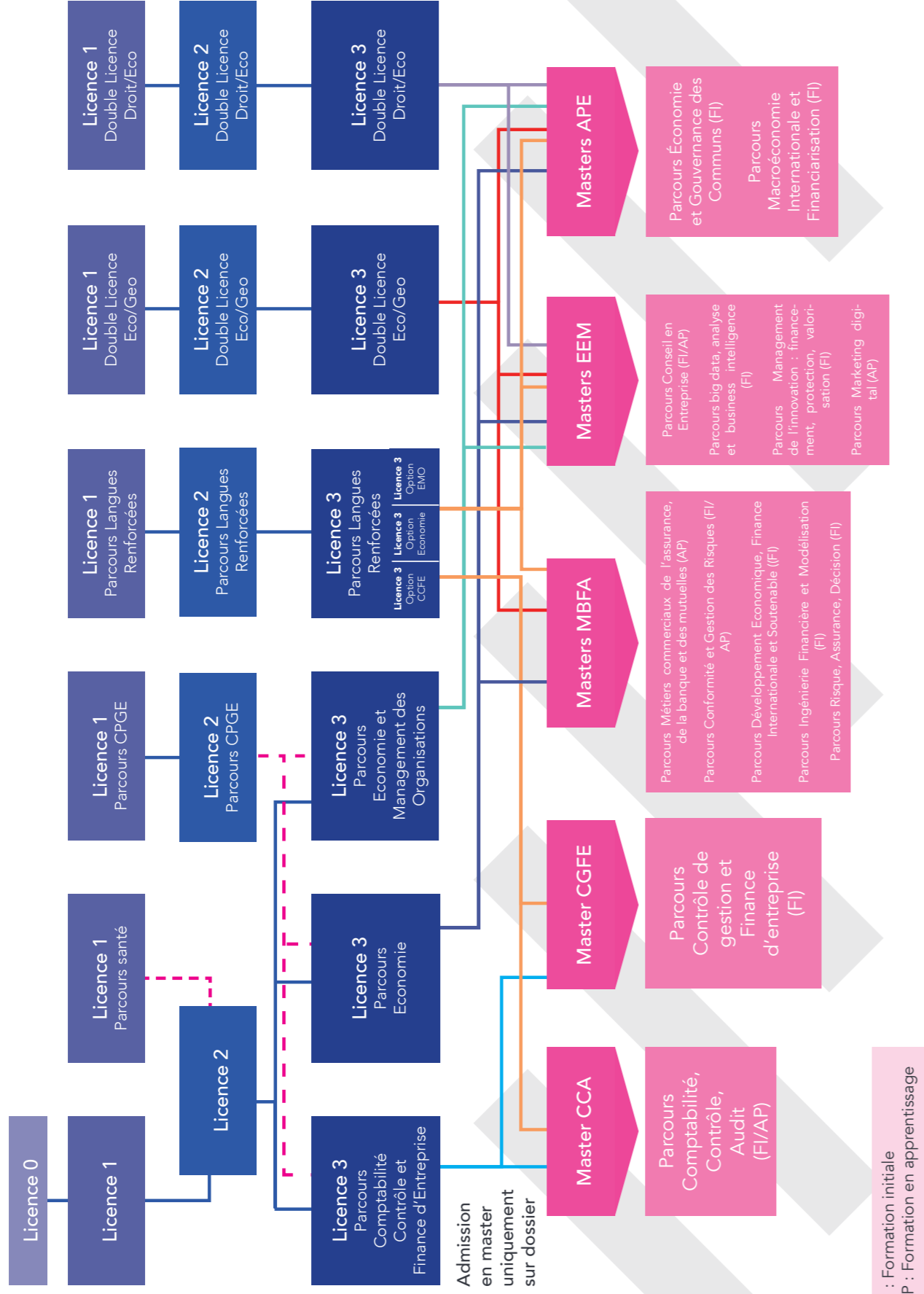

Organigramme de l'UFR

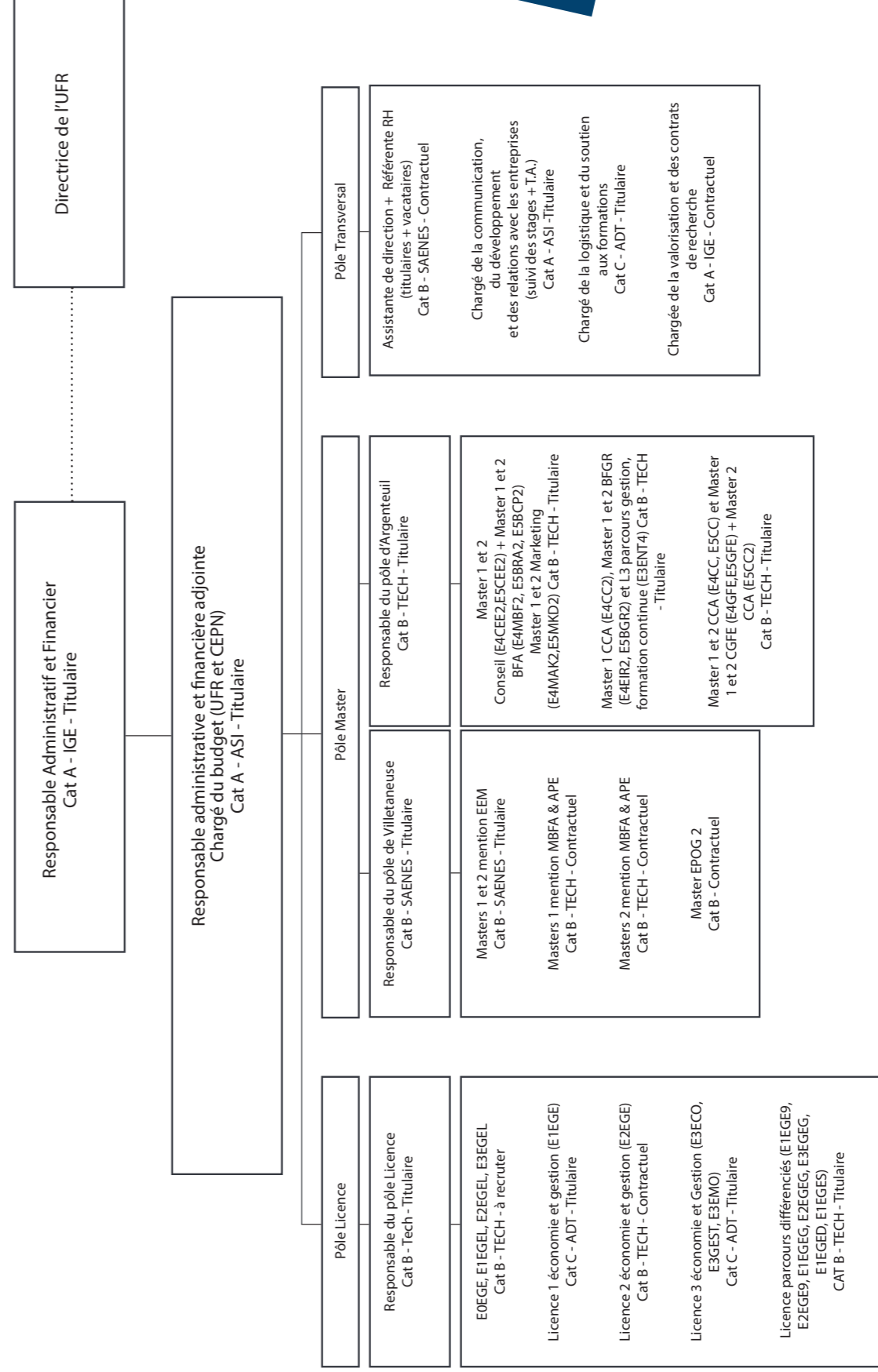

Calendrier 2023/2024

<u>Semaine d'intégration pour toute l'UEB</u>	<u>Non communiqué</u>
Cérémonie de remise des diplômes de Licence et Masters	En attente
Matinée RH pour les Licence 3 et Masters 2	En attente
Speed Recruiting pour les masters 2	En attente
Calendrier des Licences	
Enseignements de la période 1	
Début des cours de la période 1	lundi 11 septembre 2023
Début des TD	lundi 18 septembre 2023
Partiels des CM sans TD	Semaine du 18 octobre
Vacances d'automne	Du 30 octobre au 5 novembre
Fin des cours de la période 1	Samedi 25 novembre
Fin des TD de la période 1	Samedi 2 décembre
Rattrapage éventuel	Du 4 au 10 décembre
Révision	Du 11 au 17 décembre
Examen période 1 - présentiel Gymnase	Du 18 au 22 décembre
Vacances de Noël	Du 23 décembre au 7 janvier
Enseignements de la période 2 (intensive)	
Début de la période 2	mardi 9 janvier 2024
Fin de la période 2 (examens compris)	samedi 27 janvier 2024
Enseignements de la période 3	
Début des cours de la période 3	lundi 29 janvier 2024
Début des TD de la période 3	lundi 5 février 2024
Vacances d'hiver	Du 19 au 24 février 2024
Fin des cours de la période 3	samedi 13 avril 2024
Fin des TD de la période 3	samedi 27 avril 2024
Vacances de Printemps	Du 15 au 21 avril 2024
Session d'examen des enseignements de la période 3	Du 9 au 16 mai 2024
Jury d'année	les 1 et 2 juillet
Calendrier des 2ème années de Masters (hors apprentissage)	
Début des cours	lundi 11 septembre 2023
Vacances de Noël	Du 23 décembre au 7 janvier
Calendrier des 2ème années de Masters (hors apprentissage)	
Date limite pour la soutenance des rapports de stage - 2020/21	Vendredi 8 décembre
Jurys de fin d'année pour les Masters - 2020/21	Les 15 et 16 décembre
Début des cours	Lundi 5 septembre
Vacances de Noël	Du 18 décembre au 1er janvier
Fin des cours et du contrôle continu	25-46-11
Pré-jury (sur les enseignements et mémoires)	Les 30 et 31 mai
Jurys de fin d'année pour les Masters	Vendredi 29 septembre
Calendrier des 1ères et 2ème années de Masters en apprentissage (chaque formation a un planning annuel établi en fonction du rythme d'alternance retenue)	
Début des cours	Lundi 5 septembre
Vacances de Noël	Du 20 décembre au 3 janvier
Fin des cours et du contrôle continu	Samedi 25 juin
Jurys de fin d'année pour les Masters	les 3 et 4 juillet

Calendrier des 1ères années de Master (hors apprentissage)	
Enseignements de la période 1	
Début des cours de la période 1	lundi 11 septembre 2023
Début des TD	lundi 18 septembre 2023
Vacances d'automne	Du 30 octobre au 5 novembre
Fin des cours de la période 1	Samedi 25 novembre
Fin des TD de la période 1	Samedi 2 décembre
Examen période 1	Du 18 au 24 décembre
Vacances de Noël	Du 23 décembre au 7 janvier
Enseignements de la période 2 (intensive)	
Début de la période 2	mardi 9 janvier 2024
Fin de la période 2 (examens compris)	samedi 27 janvier 2024
Enseignements de la période 3	
Début des cours de la période 3	lundi 29 janvier 2024
Début des TD de la période 3	lundi 5 février 2024
Vacances d'hiver	Du 19 au 24 février 2024
Fin des cours de la période 3	samedi 13 avril 2024
Fin des TD de la période 3	samedi 27 avril 2024
Vacances de Printemps	Du 15 au 21 avril 2024
Session d'examen des enseignements de la période 3	Du 9 au 16 mai 2024
Jury d'année	les 1 et 2 juillet
Calendrier des 2ème années de Masters (hors apprentissage)	
Début des cours	lundi 11 septembre 2023
Vacances de Noël	Du 23 décembre au 7 janvier
Calendrier des 2ème années de Masters (hors apprentissage)	
Date limite pour la soutenance des rapports de stage - 2020/21	Vendredi 8 décembre
Jurys de fin d'année pour les Masters - 2020/21	Les 15 et 16 décembre
Début des cours	Lundi 5 septembre
Vacances de Noël	Du 18 décembre au 1er janvier
Fin des cours et du contrôle continu	25-46-11
Pré-jury (sur les enseignements et mémoires)	Les 30 et 31 mai
Jurys de fin d'année pour les Masters	Vendredi 29 septembre
Calendrier des 1ères et 2ème années de Masters en apprentissage (chaque formation a un planning annuel établi en fonction du rythme d'alternance retenue)	
Début des cours	Lundi 5 septembre
Vacances de Noël	Du 20 décembre au 3 janvier
Fin des cours et du contrôle continu	Samedi 25 juin
Jurys de fin d'année pour les Masters	les 3 et 4 juillet

Codes des formations

LICENCES

LICENCE PROPÉDEUTIQUE : **EOEGE**

LICENCE 1 : **E1EGE**

LICENCE 1 PARCOURS SANTE : **E1EGES**

LICENCE 2 : **E2EGE**

LICENCE 2 PARCOURS COREEN ET ANGLAIS RENFORCE : **E2EGEL**

LICENCE 3 : **E3EGE**

LICENCE 3 PARCOURS ÉCONOMIE, FINANCE, ENTREPRISE : **E3EFE**

LICENCE 3 PARCOURS COMPTABILITÉ, CONTRÔLE ET FINANCE D'ENTREPRISE : **E3CCFE**

LICENCE 3 PARCOURS ECONOMIE ET MANAGEMENT DES ORGANISATIONS : **E3EMO**

DOUBLE-LICENCES

DOUBLE LICENCE 1 ECONOMIE ET GEOGRAPHIE : **E1EGEG**

DOUBLE LICENCE 2 ECONOMIE ET GEOGRAPHIE : **E2EGEG**

DOUBLE LICENCE 3 ECONOMIE ET GEOGRAPHIE : **E3EGEG**

DOUBLE LICENCE 1 DROIT ET ECONOMIE : **E1EGED**

DOUBLE LICENCE 2 DROIT ET ECONOMIE : **E2EGED**

DOUBLE LICENCE 3 DROIT ET ECONOMIE : **E3EGED**

MASTERS

MASTER 1 COMPTABILITE CONTROLE AUDIT : **E4CC**

MASTER 2 COMPTABILITE CONTROLE AUDIT : **E5CC**

MASTER 1 CONTROLE DE GESTION ET FINANCE D'ENTREPRISE : **E4GFE**

MASTER 2 CONTROLE DE GESTION ET FINANCE D'ENTREPRISE : **E5GFE**

MASTER 1 CONSEIL EN ENTREPRISE : **E4CEE** (APP: E4CEE2)

MASTER 2 CONSEIL EN ENTREPRISE : **E5CEE** (APP: E5CEE2)

MASTER 1 BIG DATA : **E4BIG**

MASTER 2 BIG DATA : **E5BIG**

MASTER 1 MANAGEMENT DE L'INNOVATION : **E4FPV**

MASTER 2 MANAGEMENT DE L'INNOVATION : **E5FPV**

MASTER 1 MARKETING DIGITAL : **E4MKD2**

MASTER 2 MARKETING DIGITAL : **E5MKD2**

MASTER 1 CONFORMITE GESTION DES RQUES : **E4CGR**

MASTER 2 CONFORMITE GESTION DES RISQUES : **E5CGR**

MASTER 1 DEFIS : **E4DEFI**

MASTER 2 DEFIS : **E5DEFI**

MASTER 1 INGENIERIE FINANCIER ET MODELISATION : **E4IFIM**

MASTER 2 INGENIERIE FINANCIER ET MODELISATION : **E5IFIM**

MASTER 1 RISQUES BANCAIRES, SUPERVISION : **E4RADM**

MASTER 2 RISQUES BANCAIRES, SUPERVISION : **E5RADM**

MASTER 1 ECONOMIE ET GOUVERNANCE DES COMMUNS : **E4EGC**

MASTER 2 ECONOMIE ET GOUVERNANCE DES COMMUNS : **E5EGC**

MASTER 1 MIF : **E4MIF**

MASTER 2 MIF : **E5MIF**

MASTERS EN APPRENTISSAGE

MASTER 1 COMPTABILITE CONTROLE AUDIT APP : **E4CC2**

MASTER 2 COMPTABILITE CONTROLE AUDIT APP : **E5CC2**

MASTER 1 CONSEIL EN ENTREPRISE APP : **E4CEE2**

MASTER 2 CONSEIL EN ENTREPRISE APP : **E5CEE2**

MASTER 1 CONFORMITE GESTION DES RQUES APP : **E4CGR2**

MASTER 2 CONFORMITE GESTION DES RISQUES APP : **E5CGR2**

MASTER 1 CCPR PATRIMONIAL : **E4CCP2**

MASTER 1 CCRPO RISQUES BANCAIRES, SUPERVISION : **E4RB2**

MASTER 2 METIERS COMMERCIAUX

PARCOURS CONSEILLER : **E5CP2**

PARCOURS CHARGE DE CLIENTELE : **E5CRA2**

Équipe pédagogique

PROFESSEURS D'UNIVERSITÉ (PR)

Sofiane ABOURA
Philippe BATIFOULIER
Jean-Michel COURTAULT
Benoît DESMARCHELIER
Béatrice DUMONT
Charles EL NOUTY
Donatella GATTI
Jerome LE ROUSSEAU
François MOREAU
Dominique NAMUR
Sandra RIGOT
Isabelle THIS SAINT-JEAN

MAÎTRES DE CONFÉRENCES (MCF)

Angel ASENSIO
Faïza BOUGUERRA
Liliana CANO
Lin Xiao CHEN
Nathalie COUTINET
Nicolas DA SILVA
Delphine DAVID
Erik GABISON
Imen GHATTASSI
Houda GHAYA
Olivia GUILLON
Dany LANG
Isabelle LIOTARD
Gaye Del LO
Yang LU
Laurent LOUS BARONIAN
Riccardo MAGNANI
Malo MOFAKHAMI
Jonathan MARIE
Egidio-Luis MIOTTI
Joël OUDINET
Rebecca PINHEIRO
Nathalie REY
Mustafa Erdem SAKINÇ
Emmanuel TCHEMENI
Hélène TORDJMAN
Isabelle TROUVE
Julien VAUDAY

MAÎTRES DE CONFÉRENCES ASSOCIÉS (MAST)

Camille MAROCCO
Gregory SCHNEIDER-MAUNOURY

PROFESSEURS AGRÉGÉS DU SECONDAIRE (PRAG)

Viviane AGOSSA
Soraya BELAROUSSI

PROFESSEURS CERTIFIÉS DU SECONDAIRE (PRCE)

Nassera ABDELOUHAB
Mohamed BOUJEMAOUI
Leïla JUDIC
Farid LATROUS
Kada MEGHRAOUI

ALLOCATAIRES TEMPORAIRES DE RECHERCHE (ATER)

Ndeye Ndak NIANG

DOCTORANTS SOUS CONTRAT (MONITEURS)

ENSEIGNANTS SOUS CONTRAT

Abdoulrahim IBRAHIM
Estelle GESBERT
Chouaibou POKASSA
Manel TOUMI

Les règlements des études et les modalités de contrôle des connaissances des licences et des masters de l'UFR SEG sont directement accessibles sur l'intranet de l'UFR SEG.

Accès au campus de Villetaneuse

PLAN

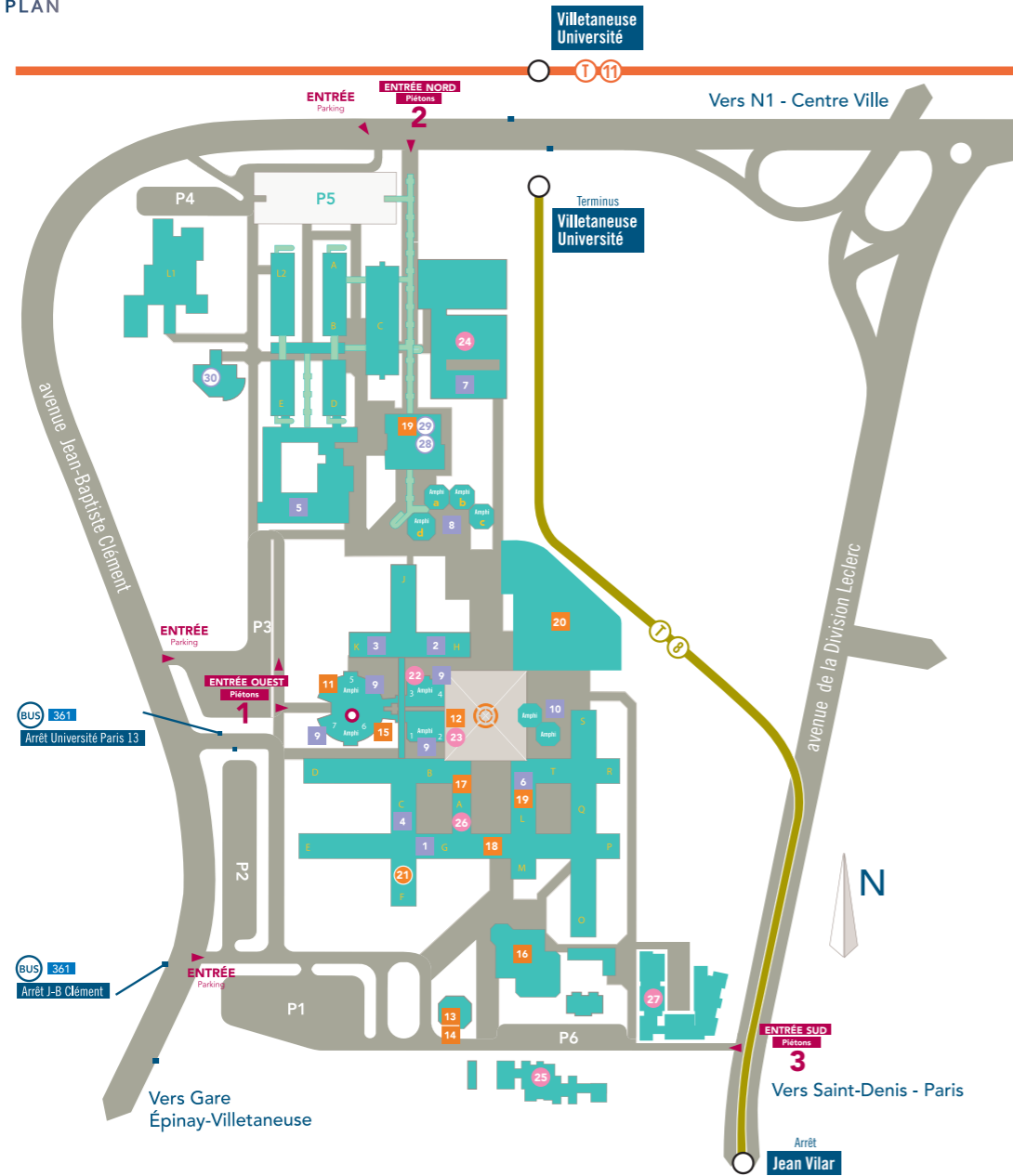

Accueil/Boutique

COMPOSANTES - DÉPARTEMENTS

- 1 UFR Communication - Sciences de la communication
- 2 UFR DSPS - Droit, Sciences Politiques et Sociales
- 3 UFR SEG - Sciences Économiques et de Gestion
- 4 UFR LLSHS - Lettres, Langues, Sciences Humaines et des Sociétés
- 5 Institut Gallilée
- 6 IUT de Villetaneuse
- 7 DAPS - Département des Activités Physiques et Sportives
- 8 Amphis a b c d
- 9 Amphis 1 2 3 4 5 6 7 (1^{er} étage)
- 10 Amphis IUT

SERVICES COMMUNS

- 11 Service VOIE
- 12 Service culturel
- 13 Service social
- 14 Médecine préventive

- 15 Cellule Action sociale et Handicap
- 16 Restaurant universitaire CROUS
- 17 Formation continue (rdc)
- 18 Espaces langues
- 19 Relations internationales
- 20 Bibliothèque universitaire
- 21 Scolarité centrale / inscriptions

- VIE ÉTUDIANTE**
- 22 Associations étudiantes
 - 22 Bureau du vice-président étudiant
 - 23 Cafétéria du CROUS

- FORUM**
- 24 Gymnase
 - 25 La Chaufferie
 - 26 Salle de réunion étudiants
 - 27 Logements étudiants
- ADMINISTRATION**
- 28 Présidence / administration
 - 29 BRED Bureau de la Recherche et des Etudes Doctorales
 - 30 Restaurant administratif

ACCÈS

En transports en commun :

Gare du Nord, train ligne H : direction Montsoult-Maffliers, Pontoise, Persan-Beaumont, Valmondois (quai 30 à 36), arrêt Epinay-Villetaneuse.
Gare d'Epinay-Villetaneuse : sortie côté Villetaneuse puis bus 156, 354 (direction Pierrefitte-Stains) jusqu'à l'arrêt Université Paris 13.

En voiture :

Porte de la Chapelle : Autoroute A1 Sortie 2 (Saint-Denis Stade de France) puis direction Villetaneuse Université

Accès au campus d'Argenteuil



ACCÈS

En transports en commun :

- **Depuis Paris**
Depuis la gare Saint-Lazare, train SNCF (ligne J) jusqu'à la gare d'Argenteuil (direction Ermont-Eaubonne, Mantes la Jolie ou Corneilles Parisis)
- **Depuis le campus de Villetaneuse**
Depuis la gare d'Epinay-Villetaneuse, train SNCF (ligne H) jusqu'à Ermont-Eaubonne (direction Pontoise) puis train SNCF (ligne J) jusqu'à Argenteuil (direction Paris Saint-Lazare).
- **Depuis le campus de Bobigny**
Rejoindre la station de métro Basilique de Saint-Denis par le tramway T1. Puis emprunter la ligne 13 jusqu'à la gare Saint-Lazare et prendre la ligne J jusqu'à la gare d'Argenteuil.

• **Depuis le campus de Saint-Denis**

Rejoindre à pied la station de métro Basilique de Saint-Denis et emprunter la ligne 13 jusqu'à la gare Saint-Lazare. Prendre la ligne J jusqu'à la gare d'Argenteuil.

En voiture :

Porte Maillot Autoroute A86 sortie Bois Colombes, puis traverser Colombes jusqu'à Argenteuil par la D909. Coordonnées GPS - Latitude : 48.94649039999999 - Longitude : 2.2541851999999938

Pôle Formation initiale - campus de Villetaneuse

- Licence 1 économie et de gestion - Bureau K 204 – 01 49 40 39 04
- Licence 2 économie et de gestion - Bureau K 203 – 01 49 40 21 09
- Licence 3 économie et de gestion - Bureau K 201 – 01 49 40 30 58
 - Master Ingénierie Financière et Modélisation (IFIM)
 - Master 2 Economie et Gestion des Communs (EGC)
Bureau K 202 – 01 49 40 30 59
 - Master Banque, Finance, Assurance (BFA)
 - Master Conseil en Entreprise (CE)
 - Master 1^{ère} année Economie et Gestion des Entreprises (EGE)
 - Master Management de l'Innovation : financement, protection, valorisation
Bureau K 202 – 01 49 40 20 06
 - Master Risque, Assurance, Décision (RAD)
 - Master Conformité et Gestion des Risques (CGR)
 - Master Economie, Finance Internationale et Régulation (DEFIS)
Bureau K 200 – 01 49 40 30 59
 - Master Comptabilité Contrôle Audit (CCA)
 - Master Contrôle de gestion et Finance d'entreprise (CGFE)
Bureau B 2, 2^{ème} étage (Argenteuil) – 01 78 70 72 24

Pôle Formation en apprentissage - site d'Argenteuil

- Master Banque, Finance, Assurance (BFA)
- Master 2^{ème} année Comptabilité Contrôle Audit (CCA)
 - Master Conseil en Entreprise (CE)
Bureau B 1, 2^{ème} étage (Argenteuil) – 01 78 70 72 25
- Master Banque, Finance, Gestion des Risques (BFGR)
- Master 1^{ère} année Comptabilité Contrôle Audit (CCA)
Bureau B 2, 2^{ème} étage (Argenteuil) – 01 78 70 72 23
 - Master Marketing
Bureau B 2, 2^{ème} étage (Argenteuil) – 01 78 70 72 24

Pôle transversal - site de Villetaneuse

- Secrétariat de direction et gestion des doctorants : Bureau K 206 – 01 49 40 33 18
 - Service budget : Bureau K 205 – 01 49 40 44 62
- Service des relations internationales et échanges (ERASMUS) : Bureau K 205 – 01 49 40 21 08
 - Ressources Humaines (titulaires et vacataires) – 01 49 40 33 18
 - Pôle entreprise : Bureau K 201 – 01 49 40 30 23
 - Service communication : Bureau K 205 – 01 49 40 21 08
 - Bureau Erasmus Mundus : Bureau J 301 – 01 49 40 44 42
 - Soutien aux gestionnaires : Bureau J 206 – 01 49 40 35 39
 - Référent handicap : Bureau K 206 - 01 49 40 33 18

ADRESSE

**99, avenue Jean-Baptiste Clément
93430 - Villetaneuse
Bâtiments Droit-Economie - Couloirs J et K**