



BROCHURE de PRÉSENTATION  
de L'**UFR SEG**  
de L'**UNIVERSITÉ PARIS 13**

Année universitaire 2016 / 2017



DIRECTRICE DE L'UFR : NATHALIE REY

RESPONSABLE ADMINISTRATIF DE L'UFR : ALAIN WENESSIA



Les règlements des études et les modalités de contrôle des connaissances des licences et des masters de l'UFR SEG sont directement accessibles sur l'intranet de l'UFR SEG.

Suivez-nous sur  
**#UFRSEG**

 @UFRSEG\_P13  UFRSEGP13  
[www.univ-paris13.fr/ecogestion](http://www.univ-paris13.fr/ecogestion)





L'UFR de Sciences Économiques et de Gestion propose des formations innovantes, spécialisées et professionnalisées.

La licence de sciences économique et de gestion présente cinq parcours différenciés adaptés aux spécificités des étudiants entrant à l'université.

En particulier, un parcours propose un renforcement en langue anglaise et une initiation à la langue coréenne facilitant la mobilité internationale.

Pour l'année universitaire 2016/2017, l'UFR propose avec l'Université Paris 7 une bi-licence Économie-Géographie.

Depuis plusieurs années, l'UFR développe ses relations avec l'international, en ouvrant des formations délocalisées (Casablanca, Dakar...), en participant à des projets transnationaux (Erasmus Mundus, conventions avec le Brésil, la Corée du Sud, le Vietnam...).

En 2015/2016, l'UFR comptait 1457 étudiants inscrits en formation initiale dont 271 étudiants en formation en apprentissage. Elle propose 41 formations en initiale, 9 en apprentissage et 3 délocalisées à l'étranger.

Les formations de master sont spécialisées en conseil en entreprise, innovation et analyse de marché, en économie internationale, économie bancaire et modélisation financière, en comptabilité, contrôle, audit et en contrôle de gestion et finance d'entreprise.

Plusieurs formations de master sont ouvertes en apprentissage. Ce dispositif de formation en alternance associe une formation théorique acquise au sein de l'université et une formation pratique au sein d'une entreprise privée ou un organisme public.



**Nathalie Rey**  
Maître de Conférences, Directrice de l'UFR de Sciences Economiques et de Gestion







A photograph of two women, one older and one younger, looking at a document together. The older woman is on the left, wearing a light blue patterned shirt and dark trousers. The younger woman is on the right, wearing a blue top. They are both smiling and appear to be in a collaborative learning or professional setting. The background is blurred, suggesting an office or library environment. There are several vertical colored bars (pink, blue, red, purple, green) overlaid on the image.

Pour l'année universitaire 2015-16, l'UFR SEG compte :

**1515** Inscriptions pédagogiques dont :

**589** en Licence

**858** en Master

dont **337** en formation par l'alternance

**68** Doctorants

L'UFR de Sciences Économiques et de Gestion est l'une des 9 composantes de l'Université Paris 13, université membre de la Communauté d'Universités et d'Établissements (C.O.M.U.E.) Sorbonne Paris Cité. Elle s'appuie sur une équipe pédagogique forte de 72 enseignants en poste ou sous contrat et 121 enseignants vacataires, principalement issus du monde de l'entreprise (Banques, Assurance, cabinets d'audit...) et une équipe administrative de 18 membres.

L'éventail très large des profils de ses enseignants lui permet de proposer des diplômes en formation initiale et en apprentissage en s'appuyant sur des compétences en matière de recherche et de professionnalisation.

### Des formations innovantes et pointues

Les formations en économie et en gestion sont spécialisées au niveau master en économie, innovation et analyse de marchés, économie internationale et du développement, banque, finance, modélisation, marketing, comptabilité, contrôle et audit. L'UFR SEG compte deux mentions de Licence, quatre mentions de Master avec un total de 11 spécialités de Masters.

### Insertion professionnelle et développement des partenariats entreprises

Très impliquée dans le processus de professionnalisation des enseignements, l'UFR de Sciences Économiques et de Gestion a su développer des relations étroites avec les acteurs économiques et sociaux.

Cette politique qui favorise l'insertion professionnelle des étudiants diplômés s'articule principalement autour de :

- La formation en apprentissage : Ce dispositif d'enseignement en alternance permet d'arriver à une qualification professionnelle validée par un diplôme national. Il associe une formation théorique dispensée dans notre établissement et une formation pratique sur le terrain dans une entreprise privée ou un organisme public.
- La possibilité de stages dès la 3<sup>ème</sup> année de la Licence et l'aide à la recherche du premier emploi.
- Stage obligatoire de 3 à 6 mois pour les étudiants de Master 2 en formation initiale.

### La recherche

Le CEPN (Centre d'Économie de l'Université Paris Nord, Unité Mixte de Recherche du CNRS) est rattaché à l'UFR. Les recherches du CEPN reposent sur l'économie et la gestion et s'appuient sur des approches interdisciplinaires (empruntant au droit, à la sociologie, à la psychologie ou aux mathématiques) et sur un pluralisme des méthodes. Le CEPN est structuré en trois axes scientifiques transversaux : Axe 1 - Mondialisation, finance et inégalités (MFI), Axe 2 - Dynamique des institutions et des marchés et des marchés (DIM), Axe 3 - Réseaux et interactions stratégiques (RIS). Ces trois axes sont alimentés par sept programmes de recherche dont chacun est rattaché à un ou deux des axes scientifiques transversaux. Ce laboratoire de recherche est particulièrement bien inséré dans les programmes d'excellence récemment mise en place (ANR, 3 Labex : ICCA, SITES, MME-DII) et possède de multiples relations internationales de haut niveau.

### Les relations internationales

Les étudiants sont fortement incités à s'inscrire dans des programmes d'échange européens et internationaux (ERASMUS, CREPUQ, MICEFA...). Pour cela, chaque étudiant doit développer ses compétences en langue étrangère. En particulier, l'enseignement de l'anglais est obligatoire pour chaque année de diplôme et les étudiants de Master 2 sont incités à présenter le TOEIC.

Depuis plusieurs années, l'UFR développe ses relations avec des partenaires étrangers, en ouvrant des formations délocalisées (Maroc, Sénégal, Vietnam) et en participant à des projets transnationaux (Master Erasmus Mundus, convention avec le Brésil, le Vietnam...). Depuis l'année 2016/2017, les étudiants de Licence 3 parcours « linguistique » ont la possibilité de faire un semestre à l'Université d'Hanyang (Corée du sud). Ces partenariats lui permettent d'inviter régulièrement des professeurs étrangers internationalement reconnus qui interviennent dans ses Masters.



# LICENCES

# FORMATION INITIALE

LICENCE MENTION ECONOMIE ET GESTION	10
Licence 1 mention Economie - gestion	10
Licence 2 mention Economie - gestion	12
Licence 3 parcours Gestion	14
Licence 3 parcours Economie	16
Licence Economie - gestion parcours linguistique	18
LICENCE MENTION MATHÉMATIQUES	20
Licence 3 parcours Mathématiques appliquées à l'économie et à la finance (MAEF)	20



# LICENCE 1 MENTION ÉCONOMIE - GESTION



Responsable des études : Farid LATROUS  
Secrétariat pédagogique - Gestionnaire : Julia BOURSE  
Bureau : K 201 : 01.49.40.33.26 – julia.bourse@univ-paris13.fr

## OBJECTIFS

Donner à l'étudiant une formation de base en économie, en gestion et en techniques quantitatives, couplée à un apprentissage des capacités d'expression et méthodes de travail, de l'usage de l'anglais et de l'informatique.

## MÉTIER ET DÉBOUCHÉS

### Poursuite d'études au sein de l'UFR

- En fonction du parcours de la licence obtenu, les étudiants ont accès (de droit ou après sélection) aux différents masters proposés par l'UFR de Sciences Economiques et de Gestion.

### Débouchés professionnels

- Possibilité d'intégrer la fonction publique par concours ;
- Entrée directe sur le marché du travail

## ORGANISATION DE LA FORMATION

### Organisation de la première année de licence Économie et de Gestion

Partant du constat que de nombreux étudiants s'inscrivent à l'Université et en particulier en Sciences Economiques et de Gestion alors qu'ils sont issus de Baccalauréats Technologiques (STG en particulier) voire Professionnels (Baccalauréat Professionnels Comptabilité par exemple), qui n'ont pas vocation à les préparer à ce type de filière, l'UFR de Sciences Economiques et de Gestion propose un premier semestre différencié durant la première année de Licence.

Après évaluation à leur arrivée, les étudiants sont dirigés vers le parcours le plus adapté à leurs besoins : soit le parcours A, qui correspond à la maquette actuelle du premier semestre, soit le parcours B, qui supprime les cours introductifs non fondamentaux à la poursuite des études pour les remplacer par des cours de renforcement en mathématiques, en français (orthographe-grammaire-syntaxe), en expression écrite (méthodologie et travail universitaire) ainsi qu'en anglais.

La première année de licence se décompose en deux semestres.

## PROGRAMME

**Premier semestre :** le premier semestre est organisé autour d'un tronc commun et de trois parcours différenciés appelés : le parcours A et le parcours B et le parcours renforcement langues.

### Le parcours A est organisé comme suit :

<b>UE LANGUE ET METHODOLOGIE (10 crédits)</b>			
Anglais		15h TD	5 ECTS
Méthodologie du travail universitaire		15h TD	5 ECTS
<b>UE FONDAMENTALE ECONOMIE 1 (10 crédits)</b>			
Introduction à l'économie	30h cours		5 ECTS
Problèmes économiques contemporains	30h cours	15h TD	5 ECTS
<b>UE FONDAMENTALE GESTION 1 (5 crédits)</b>			
Introduction à la comptabilité privée	30h cours	15h TD	5 ECTS
<b>UE METHODOLOGIE DU TECHNIQUES QUANTITATIVES 1 (5 crédits)</b>			
Mathématiques	30h cours	30h TD	5 ECTS

**Le parcours B intègre, en plus de deux enseignements spécialisés du tronc commun (suivis avec les étudiants du parcours A), toute une palette de séances de remise à niveau dans les disciplines généralistes :**

- Français (orthographe, grammaire, syntaxe).
- Mathématiques (programme de la première année incluant tous les rappels permettant aux étudiants de revenir sur les notions abordées au collège et au lycée).
- Anglais (révisions des bases, travail de la compréhension et de l'expression écrite/orale s'appuyant sur des documents de taille modérée, dans le cadre d'une méthode communicationnelle et actionnelle).
- Méthodologie du travail universitaire (mise en place des outils méthodologiques qui seront essentiels au second semestre, et qui ne sont pas encore maîtrisés).

**Pour le Français, l'Anglais et la Méthodologie du travail universitaire, l'évaluation des étudiants se fait uniquement en contrôle continu, il n'y a pas d'examen terminal en janvier. Les autres cours feront l'objet d'un contrôle continu puis d'un examen terminal en commun avec les étudiants du parcours A.**

### Le parcours B est organisé comme suit :

<b>UE LANGUE ETRANGERE (5 crédits)</b>			
Anglais		36h TD	5 ECTS
<b>UE FONDAMENTALE ECONOMIE ET GESTION (10 crédits)</b>			
Comptabilité privée	30h cours	15h TD	5 ECTS
Problèmes économiques et contemporains	30h cours	15h TD	5 ECTS
<b>UE FONDAMENTALE TECHNIQUES QUANTITATIVES 1 (5 crédits)</b>			
Mathématiques		108h TD	5 ECTS
<b>UE EXPRESSION ECRITE ET ORALE ET METHODOLOGIE (10 crédits)</b>			
Français		72h TD	5 ECTS
Méthodologie du travail universitaire		15h TD	5 ECTS

### Assiduité en TD

Le parcours B est conçu pour apporter une aide pédagogique adaptée aux étudiants en difficulté scolaire. Les TD sont organisés en petits groupes (25 étudiants maximum) et l'évaluation de certaines matières se fait intégralement en contrôle continu tout au long du semestre. De fait, l'assiduité des étudiants de ce parcours doit être exemplaire. Toute absence répétée (plus de 3 absences injustifiées au sein d'un même TD) provoquera l'exclusion de l'étudiant du parcours qui devra alors s'inscrire en contrôle terminal. Dans un souci de cohérence et d'équité, les mêmes règles seront appliquées pour les étudiants suivant les TD du parcours A.

**A noter :** Le contrôle terminal n'existe pas dans le parcours B puisqu'il est construit autour du soutien et n'aurait donc aucune cohérence sans soutien pédagogique. Tout étudiant inscrit en contrôle terminal est donc inscrit de fait dans le parcours A et doit passer les examens correspondants à la fin du semestre.

**Deuxième semestre :** le deuxième semestre est le même pour tous les étudiants. Les parcours ne sont plus différenciés, et les enseignements suivis par tous les étudiants sont les suivants :

### Le 2<sup>ème</sup> semestre est organisé comme suit :

<b>UE ECONOMIE 2 (10 crédits)</b>			
Macroéconomie	30h cours	15h TD	5 ECTS
Microéconomie et politiques économiques	30h cours	15h TD	5 ECTS
<b>UE GESTION 2 (10 crédits)</b>			
Introduction à la gestion de l'entreprise	30h cours	15h TD	5 ECTS
Introduction au droit	30h cours		5 ECTS
<b>UE FONDAMENTALE TECHNIQUES QUANTITATIVES 2 (5 crédits)</b>			
Statistiques	30h cours	15h TD	5 ECTS
<b>UE 2 DE PROFESSIONNALISATION 1 (5 crédits)</b>			
Anglais		15h TD	5 ECTS



# LICENCE 2 MENTION ÉCONOMIE - GESTION



Responsable des études : Jonathan MARIE  
Secrétariat pédagogique - Gestionnaire : Maïmouna NIAKATE  
Bureau : K 201 : 01.49.40.39.04 - maimouna.niakate@univ-paris13.fr

## OBJECTIFS

La deuxième année de la licence Economie et Gestion permet aux étudiants d'approfondir et de développer leurs connaissances et savoirs de base à la fois en économie et gestion.

Au cours de cette deuxième année, l'accent est aussi mis sur des enseignements qui fournissent des connaissances techniques aujourd'hui indispensables, notamment l'informatique et l'anglais.

Généraliste, la licence d'économie et de gestion dote les étudiants des techniques et savoirs initiaux indispensables pour la poursuite de leurs études, leur insertion professionnelle ou la présentation à des concours.

## POURSUITE D'ÉTUDES

La poursuite d'études après la licence 2 en licence 3 est possible. Après validation de la licence 2, l'accès en licence 3 « Economie et Gestion » est d'ailleurs obtenu de droit.

Notons qu'au sein de l'UFR de Sciences Economiques et de Gestion de l'Université Paris 13, c'est au cours de cette troisième année que les choix des parcours (plutôt gestion ou plutôt économie) s'affirmeront (cf. présentation de la troisième année de licence).

## ORGANISATION DE LA FORMATION

La deuxième année de licence est généraliste. Les étudiants verront leurs connaissances s'accroître tout à la fois en économie, en gestion ainsi que dans les domaines plus techniques comme l'anglais, les mathématiques, les statistiques ou encore l'informatique.

Elle nécessite un investissement certain de la part des étudiants et un travail régulier.

## PROGRAMME

### Semestre 3 - 30 crédits

#### UE ECONOMIE 3 (11 crédits)

Microéconomie	30h cours	15h TD	4 ECTS
Macroéconomie et économie de l'entreprise	30h cours	15h TD	4 ECTS
Histoire des faits économiques	30h cours		3 ECTS

#### UE GESTION 3 (7 crédits)

Comptabilité privée	30h cours	15h TD	4 ECTS
Droit des affaires	30h cours		3 ECTS

#### UE TECHNIQUES QUANTITATIVES 3 (8 crédits)

Mathématiques	30h cours	15h TD	4 ECTS
Probabilités	30h cours	15h TD	4 ECTS

#### UE PROFESSIONNALISATION ET SPORT (4 crédits)

Anglais	30h TD	3 ECTS
Sport	15h TD	1 ECTS

### Semestre 4 - 30 crédits

#### UE ECONOMIE 5 (8 crédits) au choix

Economie Européenne	30h cours	4 ECTS
ou		
Economie Publique	30h cours	4 ECTS

#### UE GESTION 4 (8 crédits)

Gestion de l'entreprise	30h cours	15h TD	4 ECTS
Institutions et politiques monétaires	30h cours	15h TD	4 ECTS

#### UE TECHNIQUES QUANTITATIVES 4 (4 crédits)

Statistiques	30h cours	15h TD	4 ECTS
--------------	-----------	--------	--------

#### UE ECONOMIE 4 (7 crédits)

Economie internationale et du développement	30h cours	4 ECTS
Histoire de la pensée économique	30h cours	3 ECTS

#### UE PROFESSIONNALISATION ET SPORT (7 crédits)

Anglais	20h TD	3 ECTS	
Informatique : Excel	6h cours	30h TD	2 ECTS
Certificat Informatique et Internet (C2I) – niveau 1	15h TD	1 ECTS	
Sport	15h TD	1 ECTS	



## TÉMOIGNAGE

**Sandeep** - Je me suis inscrite en licence 2 Économie et de gestion à la suite d'une 1ère année de prépa dans ce domaine. À la fin de ma première année, j'étais à la recherche d'un cursus riche et varié au niveau des thèmes étudiés, l'Université Paris 13 était un établissement qui pouvait répondre à mes attentes. Ce qui fut le cas ! Comparativement aux autres personnes admises à ce programme, je n'avais pas de « bases solides » en finance et en comptabilité, mais l'important volume horaire de cours permet de développer nos connaissances. Cette deuxième année m'a réellement apportée sur l'élargissement et de mes compétences. Je suis cette année en troisième année de licence économie et gestion parcours banque finance et compte effectuant un master Banque, Finance, Assurance en apprentissage.



# LICENCE 3 PARCOURS GESTION :

- COMPTABILITÉ CONTRÔLE AUDIT
- CONTRÔLE DE GESTION ET FINANCE D'ENTREPRISE



Responsables des études Gestion : Kada MEGHRAOUI  
 Secrétariat pédagogique - Gestionnaire : Fatima LOUISSI  
 Bureau : K 203 : 01.49.40.35.65 – fatima.louissi@univ-paris13.fr

## OBJECTIFS

Offre d'une formation de base, théorique et pratique, en comptabilité, finance et gestion sur la base de cours magistraux et de travaux dirigés.

Apprentissage des techniques de communication professionnelle écrite et orale, des méthodes de travail, de recherche et de synthèse, de l'usage de l'anglais et de l'informatique appliquée. Réalisation d'exposés et de travaux professionnels dans le cadre de la scolarité.

## ORGANISATION DE LA FORMATION

Le premier semestre est un parcours commun à l'ensemble de la 3<sup>ème</sup> année de Licence de gestion et est centré sur des enseignements fondamentaux approfondis et appliqués en comptabilité, gestion financière, droit des sociétés ou encore en techniques quantitatives.

Le second semestre comprend deux parcours pédagogiques spécialisés différenciés :

- Le parcours « Comptabilité, Contrôle et Audit » est dédié aux étudiants désireux de comprendre l'entreprise dans son ensemble dans le but de poursuivre en master Comptabilité, Contrôle et Audit (sous réserve de respecter les critères d'admission en master CCA).

Ce parcours concerne en priorité les étudiants désireux de poursuivre leur scolarité dans le domaine de l'expertise comptable.

- Le parcours « Contrôle de Gestion et Finance d'Entreprise » dédié aux étudiants désireux d'acquérir les principes essentiels dans les domaines de la Finance et du Contrôle de Gestion. Il permet aux étudiants désireux de poursuivre, d'entrer en Master Contrôle de Gestion et Finance d'entreprise.

## RECRUTEMENT ET DÉBOUCHÉS

### Débouchés professionnels

- Possibilité d'intégrer la fonction publique par concours
- Entrée directe sur le marché du travail

### Modalités de recrutement

L'accès est ouvert aux étudiants bac+2, L2 dans le domaine de de la gestion en priorité. BTS CGO, DUT GEA Finances et Comptabilité, CPGE après demande d'équivalence et examen du dossier. Ou par Validation des acquis professionnels (V.A.P.).

## PROGRAMME

### SEMESTRE 1 (Tronc commun)

#### UE Fondamentale Comptabilité et Gestion

Gestion financière	30h cours	15h TD	5 ECTS
Comptabilité approfondie	30h cours	15h TD	5 ECTS
Comptabilité analytique de gestion	30h cours	15h TD	5 ECTS

#### UE Fondamentale Gestion des Organisations

Droit des sociétés	30h cours	3 ECTS
Management	30h cours	3 ECTS

#### UE Fondamentale Outils et Techniques

Système d'information de gestion	15h TD	3 ECTS	
Mathématiques Financières	30h cours	15h TD	4 ECTS

#### UE DE PROFESSIONALISATION 1

Anglais	15h TD	2 ECTS
---------	--------	--------

### SEMESTRE 2 PARCOURS Gestion - CCA

#### UE Spécialisée Comptabilité et Gestion

Gestion de trésorerie	15h cours	15h TD	3 ECTS
Comptabilité des sociétés	30h cours	15h TD	5 ECTS
Contrôle de Gestion	30h cours	15h TD	5 ECTS

#### UE Spécialisée Outils et Techniques

Droit social et GRH	30h cours	3 ECTS	
Audit	30h cours	4 ECTS	
Fiscalité	30h cours	15h TD	4 ECTS

#### UE DE PROFESSIONALISATION 2

Informatique de Gestion	30h cours	3 ECTS
Anglais appliqué aux affaires	30h cours	3 ECTS

### SEMESTRE 2 Parcours Gestion - CGFE

#### UE Contrôle et Finance

Gestion des risques	30h cours	3 ECTS	
Finance de marché	30h cours	15h TD	5 ECTS
Contrôle de Gestion	30h cours	15h TD	5 ECTS

#### UE Spécialisée Outils et Techniques

Gouvernance	15h TD	2 ECTS	
Politique de financement	30h cours	15h TD	5 ECTS
Recherche opérationnelle	30h cours	15h TD	4 ECTS

#### UE DE PROFESSIONALISATION 2

Droit des sociétés	30h cours	3 ECTS
Management	30h cours	3 ECTS
Informatique de Gestion	30h cours	3 ECTS
Anglais appliqué aux affaires	30h cours	3 ECTS



Cérémonie de remise des diplômes du 05 novembre 2015  
 Promotion 2014 / 2015 de la Licence 3 parcours Gestion.



# LICENCE 3 PARCOURS ÉCONOMIE :

- ÉCONOMIE DE L'ENTREPRISE
- ÉCONOMIE BANQUE FINANCE



Responsable des études : Olivia GUILLOIN  
 Secrétariat pédagogique - Gestionnaire : Fatima LOUISSI  
 Bureau : K 203 : 01.49.40.35.65 – fatima.louissi@univ-paris13.fr

## OBJECTIFS

Offre d'une formation de base, théorique et pratique, en économie, en gestion et en techniques quantitatives sur la base de cours magistraux et des travaux dirigés. Apprentissage des techniques de communication professionnelle écrite et orale, des méthodes de travail, de recherche et de synthèse, de l'usage de l'anglais et de l'informatique appliquée.

## ORGANISATION DE LA FORMATION

Le premier semestre est un parcours commun à l'ensemble de la 3<sup>ème</sup> année de Licence d'Economie et est centré sur des enseignements fondamentaux approfondis et appliqués en microéconomie, macroéconomie ou encore en techniques quantitatives.

Le second semestre comprend deux parcours pédagogiques spécialisés différenciés :

- Le parcours « Economie de l'entreprise » est dédié aux étudiants désireux de comprendre l'entreprise dans le contexte actuel de course à l'innovation, et de la situer dans son environnement concurrentiel et institutionnel.

- Le parcours « Banque, Finance » dédié aux étudiants désireux d'acquérir les principes essentiels dans les vastes domaines de l'économie et de la finance internationales.

## RECRUTEMENT ET DÉBOUCHÉS

### Modalités de recrutement

L'accès aux deux parcours « Economie et gestion de l'entreprise » et « Economie, banque, finance » est ouvert aux étudiants bac+2, L2 en priorité. BTS, DUT, CPGE et Licence professionnelle après demande d'équivalence et examen du dossier.

Le choix de l'option « Economie » ou « Gestion » se fait dès l'inscription en L3.

### Débouchés professionnels

- Possibilité d'intégrer la fonction publique par concours
- Entrée directe sur le marché du travail

### Poursuites d'études

Une poursuite d'études en master d'économie de l'UFR SEG est envisageable : candidature possible en première année de master.

## PROGRAMME

### SEMESTRE 1 Tronc commun

#### UE FONDAMENTALE ECONOMIE 1

Commerce international	30h cours	3 ECTS
Macroéconomie approfondie	30h cours	15h TD 5 ECTS
Microéconomie approfondie	30h cours	15h TD 5 ECTS

#### UE FONDAMENTALE ECONOMIE 2

Firme, marchés et concurrence	30h cours	3 ECTS
Economie et institutions	30h cours	3 ECTS

#### UE FONDAMENTALE TECHNIQUES QUANTITATIVES

Statistiques appliquées	22,5h cours	15h TD 5 ECTS
Mathématiques	22,5h cours	15h TD 5 ECTS

#### UE Fondamentale Techniques Quantitatives

Anglais	30h cours	1 ECTS
---------	-----------	--------

### SEMESTRE 2 Parcours Economie de l'entreprise

#### UE ECONOMIE DE L'ENTREPRISE

Théorie des organisations	30h cours	4 ECTS
Economie du travail et relations industrielles	30h cours	4 ECTS
Economie industrielle et de l'innovation	30h cours	15h TD 5 ECTS

#### UE TECHNIQUES QUANTITATIVES

Finance d'entreprise	30h cours	15h TD 5 ECTS
Econométrie appliquée	30h cours	15h TD 5 ECTS

#### UE DE PROFESSIONALISATION 2

Informatique appliquée	30h cours	3 ECTS
Anglais	30h cours	4 ECTS

### SEMESTRE 2 Economie Banque, Finance

#### UE FINANCE

Economie bancaire	30h cours	4 ECTS
Croissance et développement	30h cours	15h TD 5 ECTS
Marchés financiers internationaux	30h cours	4 ECTS

#### UE TECHNIQUES QUANTITATIVES FINANCIERES

Statistique et économétrie	30h cours	15h TD 5 ECTS
Mathématiques financières	30h cours	15h TD 5 ECTS

#### UE DE PROFESSIONALISATION 2

Informatique appliquée	30h cours	3 ECTS
Anglais	30h cours	4 ECTS



Cérémonie de remise des diplômes du 5 novembre 2015  
 Promotions 2014/2015 de la Licence 3 parcours Economie et Banque Finance.





## LES DIPLÔMES EN FORMATION INITIALE

LICENCE MENTION ECONOMIE ET GESTION

# LICENCE ECONOMIE - GESTION PARCOURS LINGUISTIQUE



Responsable des études : Farid LATROUS, Jonathan MARIE, Olivia GUILLON  
Secrétariat pédagogique - Gestionnaire : Julia BOURSE  
Bureau : K 201 - 01.49.40.33.26 – julia.bourse@univ-paris13.fr

### OBJECTIFS

L'entrée dans le système universitaire est une étape importante de l'éducation et de la formation des étudiants. L'équipe pédagogique s'efforce d'aider les étudiants à **réussir la transition avec le lycée**. C'est la raison pour laquelle la première année de licence est principalement consacrée à **l'introduction aux disciplines économiques et à la gestion**.

Une formation solide dans ces disciplines implique **la poursuite et le renforcement de l'apprentissage des mathématiques et de la statistique**. Afin de consolider les savoirs et les savoir-faire des bacheliers, la formation comprend également **l'apprentissage de l'anglais et des méthodes de travail à l'université**.

Pour mieux **aider les étudiants à réaliser leur potentiel**, la première année de licence offre trois parcours pédagogiques différenciés. Ces derniers sont décrits dans la section « organisation de la formation ».

### ORGANISATION DE LA FORMATION

Les étudiants admis au sein du Parcours A « **renforcé** » étudient deux disciplines supplémentaires : anglais « niveau avancé » (30 h TD) et coréen « niveau débutant » (30h TD). Ils développent ainsi une double compétence : économie / gestion et langues étrangères.

### RECRUTEMENT

Ce parcours s'adresse aux bacheliers **S et ES** qui s'intéressent autant aux disciplines économiques qu'aux langues étrangères.



### TÉMOIGNAGE

Mme **TCHO Hye-young**, enseignante de coréen à l'Université Paris 13.

Après une première expérience dans le département de coréen de l'Inalco et de l'Université Paris 7, j'enseigne depuis 10 ans à Sciences Po Paris ainsi qu'au Campus Europe Asie de Sciences Po du Havre. Au lycée Victor Duruy, je donne également des cours aux lycéens de Paris motivés par l'apprentissage du coréen. Enfin je suis également professeur au Centre Culturel Coréen de Paris. J'ai contribué à la rédaction de plusieurs manuels de coréen conçus pour faciliter l'apprentissage de cette langue de plus en plus populaire parmi les étudiants et les lycéens français. Je crois que l'intérêt manifesté par les étudiants de Licence de l'UFR pour le coréen leur permettra d'accéder à la connaissance de la langue et de la culture de mon pays. J'espère qu'ainsi ils deviendront des acteurs des échanges culturels, économiques et professionnels entre la France et la Corée, les deux pays fêtant cette année le 130<sup>e</sup> anniversaire de leur relation diplomatique.

### PROGRAMME

**Le 1<sup>er</sup> semestre du parcours renforcement en langue (anglais, coréen) est organisé comme suit :**

<b>UE FONDAMENTALE ECONOMIE 1 (10 crédits)</b>		
Introduction à l'économie	30h cours	5 ECTS
Problèmes économiques contemporains	30h cours	15h TD 5 ECTS
<b>UE TECHNIQUES QUANTITATIVES 1 (5 crédits)</b>		
Mathématiques	30h cours	30h TD 5 ECTS
<b>UE LANGUE ET METHODOLOGIE (5 crédits)</b>		
Anglais	15h TD	3 ECTS
Méthodologie du travail universitaire	15h TD	2 ECTS
<b>UE FONDAMENTALE GESTION 1 (5 crédits)</b>		
Introduction à la comptabilité privée	30h cours	15h TD 5 ECTS
<b>UE RENFORCEMENT LANGUES 1 (5 crédits)</b>		
Anglais renforcé 1	30h TD	2 ECTS
Coréen 1	45h TD	3 ECTS

**Le 2<sup>ème</sup> semestre est organisé comme suit :**

<b>UE ECONOMIE 2 (10 crédits)</b>		
Macroéconomie et politiques économiques	30h cours	15h TD 5 ECTS
Microéconomie	30h cours	15h TD 5 ECTS
<b>UE GESTION 2 (8 crédits)</b>		
Introduction à la gestion de l'entreprise	30h cours	15h TD 5 ECTS
Introduction au droit	30h cours	3 ECTS
<b>UE PROFESSIONNALISATION 1 (4 crédits)</b>		
Anglais	15h TD	4 ECTS
<b>UE RENFORCEMENT LANGUES 2 (4 crédits)</b>		
Anglais renforcé 2	30h TD	2 ECTS
Coréen 2	45h TD	2 ECTS
<b>UE TECHNIQUES QUANTITATIVES 2 (4 crédits)</b>		
Statistiques	30h cours	15h TD 4 ECTS

**Le 3<sup>ème</sup> semestre est organisé comme suit :**

<b>UE GESTION 3 (6 crédits)</b>		
Comptabilité privée	30h cours	15h TD 3 ECTS
Droit des affaires	30h cours	3 ECTS
<b>UE TECHNIQUES QUANTITATIVES 3 (6 crédits)</b>		
Probabilités	30h cours	15h TD 3 ECTS
Mathématiques	30h cours	15h TD 3 ECTS
<b>UE ECONOMIE 3 (11 crédits)</b>		
Histoire des faits économiques	30h cours	3 ECTS
Macroéconomie	30h cours	15h TD 4 ECTS
Microéconomie et économie de l'entreprise	30h cours	15h TD 4 ECTS
<b>UE de LANGAGE ET SPORT 1 (7 crédits)</b>		
Coréen 1	60h TD	3 ECTS
Sport	15h TD	1 ECTS
Anglais	30h TD	3 ECTS

**Le 4<sup>ème</sup> semestre est organisé comme suit :**

<b>UE GESTION 4 (8 crédits)</b>		
Institutions et politiques monétaires	30h cours	15h TD 4 ECTS
Gestion de l'entreprise	30h cours	15h TD 4 ECTS
<b>UE ECONOMIE 4 (6 crédits)</b>		
Economie internationale et du développement	30h cours	3 ECTS
Histoire de la pensée économique	30h cours	3 ECTS
<b>UE de LANGAGES ET SPORT 2 (7 crédits)</b>		
C2I	15h TD	1 ECTS
Sport	15h TD	1 ECTS
Informatique : Excel (2 ects)	30h cours	6h TD 2 ECTS
<b>UE LANGUES RENFORCÉES (8 crédits)</b>		
Anglais	60h TD	4 ECTS
Coréen 2	45h TD	4 ECTS
<b>UE TECHNIQUES QUANTITATIVES 4 (4 crédits)</b>		
Statistiques	30h cours	15h TD 4 ECTS

**Le 5<sup>ème</sup> semestre est organisé comme suit :**

<b>UE FONDAMENTALE ECONOMIE (10 crédits)</b>		
Commerce international	30h cours	2 ECTS
Macroéconomie approfondie	30h cours	15h TD 4 ECTS
Microéconomie approfondie	30h cours	15h TD 4 ECTS
<b>UE DE PROFESSIONNALISATION 1 (6 crédits)</b>		
Coréen	45h TD	3 ECTS
Anglais	45h TD	3 ECTS
<b>UE FONDAMENTALE TECHNIQUES QUANTITATIVES (6 crédits)</b>		
Statistiques appliquées	22,5h cours	15h TD 3 ECTS
Mathématiques	22,5h cours	15h TD 3 ECTS
<b>UE FONDAMENTALE GESTION (8 crédits)</b>		
Fiscalité	30h cours	3 ECTS
Droit des sociétés	30h cours	2 ECTS
Finance de marché	30h cours	15h TD 5 ECTS

**Le 6<sup>ème</sup> semestre est organisé comme suit :**

<b>UE A L'ETRANGER</b>		
1 semestre dans une université du Sud-est Asiatique ou de l'Océanie	30h cours	



# LICENCE 3 PARCOURS MATHÉMATIQUES APPLIQUÉES À L'ÉCONOMIE ET À LA FINANCE (MAEF)



Responsable des études : Isabelle TROUVE  
Secrétariat pédagogique - Gestionnaire : Maïmouna NIAKATE  
Bureau : K 201 : 01.49.40.39.04 - maimouna.niakate@univ-paris13.fr

## OBJECTIFS

Cette licence comporte trois parcours :

- le parcours MAEF « Mathématiques appliquées à l'économie et à la finance »
- le parcours MIM « Modélisation et ingénierie mathématique »
- le parcours MF « Mathématiques fondamentales »

Les deux premières années de cette licence sont constituées d'un tronc commun en mathématiques, informatique, probabilités et statistique, et de modules optionnels de mathématiques approfondies ou appliquées, et d'économie. Durant les trois années, les étudiants acquièrent les connaissances académiques et les méthodes de travail permettant une poursuite d'étude en deuxième cycle universitaire ou en école d'ingénieur dans des formations allant des mathématiques fondamentales pour ceux souhaitant poursuivre vers l'enseignement ou la recherche, aux mathématiques plus appliquées propres aux domaines de l'ingénierie mathématique en particulier à ceux de la modélisation et de la décision dans les secteurs économiques et financiers de l'assurance et de la banque.

## POURSUITE D'ÉTUDES

Master 1 Économie Mathématique Appliquée à la Finance et à l'Assurance de l'UFR SEG.

## RECRUTEMENT

Modalités de recrutement

Le recrutement en licence peut se faire au niveau de la 1<sup>ère</sup>, de la 2<sup>ème</sup> ou de la 3<sup>ème</sup> année. La première année est ouverte aux bacheliers de la série S ou Es spécialité mathématiques. La priorité est donnée aux bacheliers de l'année.

## PROGRAMME

### L 3 - MAEF - SEMESTRE 5

#### UE ECONOMIE (6 crédits)

Macroéconomie	39h cours	19h30 TD
Comptabilité et analyse financière	19h30 cours	19h30 TD

#### UE FINANCE (4 crédits)

Monnaie et finance internationales	39h cours	
Introduction à la finance	19h30 cours	

#### UE MATHÉMATIQUES (8 crédits)

Intégration - probabilités	19h30 cours	19h30 TD
Equations et systèmes différentielles	19h30 cours	19h30 TD

#### UE ECONOMETRIE (6 crédits)

Econométrie	19h30 cours	39h TD
-------------	-------------	--------

#### UE STAGE (2 crédits)

#### UE ANGLAIS-TEC (4 crédits)

Anglais	19h30 TD
TEC	19h30 TD

#### UE LIBRE

#### UE LIBRE VOLTAIRE

### L 3 - MAEF - SEMESTRE 6

#### UE ECONOMIE - FINANCE 6 (10 crédits)

Microéconomie appliquée	19h30 cours	19h30 TD
Théorie financière	19h30 cours	19h30 TD
Commerce international	19h30 cours	19h30 TD

#### UE ANALYSE CONVEXE (6 crédits)

Analyse convexe et optimisation	19h30 cours	39h TD
---------------------------------	-------------	--------

#### UE STATISTIQUE ET INFORMATIQUE (8 crédits)

C++ appliqué aux mathématiques	19h30 cours	19h30 TD
Méthodes statistiques d'analyse des données	19h30 cours	19h30 TD

#### UE STAGE (2 crédits)

#### UE ANGLAIS-TEC (6 crédits)

Anglais	19h30 TD
TEC	19h30 TD



Cérémonie de remise des diplômes du 05 novembre 2015  
Promotion 2014 / 2015 de la Licence 3 parcours Mathématiques Appliquées à l'Économie et à la Finance.



# BI-LICENCE MENTION ÉCONOMIE - GÉOGRAPHIE



Responsable des études : Jonathan MARIE  
Secrétariat pédagogique - Gestionnaire : Julia BOURSE  
Bureau : K 201 : 01.49.40.33.26 – julia.bourse@univ-paris13.fr

## OBJECTIFS

Ouverte en septembre 2016, cette double-licence innovante est une licence pluridisciplinaire, qui permettra aux étudiant(e)s une spécialisation progressive, qui développera la culture générale des étudiant(e)s et qui établit la pédagogie à partir de l'observation et l'analyse des faits sociaux.

Visant à appréhender les grands enjeux économiques et géographiques (comme les questions de mondialisation, de développement ou environnementales), elle permet de susciter une expertise globale pour une mise en œuvre locale.

La double licence d'économie – géographie est portée par les départements d'économie et de géographie des Universités Paris Diderot et Paris 13 dans le cadre ouvert par la communauté d'universités et d'établissements Sorbonne Paris Cité, dont les deux Universités sont membres.

Elle offre une formation d'excellence sur trois années (L1, L2, L3) en économie et géographie intégrant des enseignements de mathématiques, de langue ou d'informatique.

Ce cursus conduit à la délivrance des deux diplômes de licence d'économie et de géographie.

C'est bien une licence bi-diplômante, ce qui explique son degré de sélectivité ; le travail attendu des étudiant(e)s est important.

Les enseignements auront lieu en alternance sur deux sites de l'Université Sorbonne Paris Cité : l'Université Paris Diderot (campus Paris Rive Gauche, 13ème arrondissement) et l'Université Paris 13 (campus de Villetaneuse).

## ORGANISATION DE LA FORMATION

La licence est organisée par deux universités.

En L1, les cours d'économie, de géographie et de méthodologie se tiendront à Paris Diderot alors que les cours par objet se tiendront à Paris 13. En L2, les cours d'économie, de géographie et de méthodologie se tiendront à Paris 13 pendant que les cours par objet se dérouleront à Paris Diderot. La L3 s'organise de la même manière que la L1.

Si les étudiant(e)s devront donc pouvoir alternativement se rendre sur l'un ou l'autre des campus, l'organisation du diplôme devrait permettre aux étudiants de ne pas avoir à se déplacer d'un campus à l'autre la même journée.

### Insertion professionnelle

Cette double-licence prépare naturellement les étudiant(e)s aux métiers demandant à la fois des compétences économiques et des connaissances sur les transformations territoriales.

Les champs professionnels visés par les jeunes diplômés sont notamment ceux qui valorisent les questions relatives aux champs économiques et géographiques. Les métiers impliqués dans la sphère de l'environnement et les politiques territoriales sont ciblés : préservation et protection de l'environnement, développement des territoires.

## RECRUTEMENT

Cette formation recrute au niveau Licence 1<sup>ère</sup> année.

L'accès au double cursus aménagé se fait exclusivement à partir de la première année (sauf cas particulier), sur acceptation du dossier de candidature par une commission formée d'enseignants d'économie et de géographie (classement APB 4).

Les candidatures d'étudiant(e)s issus de lycées des aires habituelles de recrutement des Universités Paris 7 et Paris 13 sont encouragées, en particulier celles émanant de lycées inscrits dans les réseaux d'éducation prioritaires. Un jury mixte (économistes et géographes) se réunit pour sélectionner les candidats retenus. L'accès est limité à 25 étudiant(e)s.

## PROGRAMME

### Semestre 1

#### UE 1 : UE GÉOGRAPHIE 1

Introduction à la géographie

18h cours 24h TD 5 ECTS

Espace économique

18h cours 24h TD 5 ECTS

#### UE 2 : ECONOMIE 1

Histoire des faits économiques

18h cours 24h TD 5 ECTS

Introduction à l'économie

18h cours 24h TD 5 ECTS

#### UE 3 : ENSEIGNEMENT PAR OBJET 1

Europe dans la mondialisation 1

24h cours 12h TD 6 ECTS

Inégalités 1

24h cours 12h TD 6 ECTS

#### UE 4 : COURS DE MÉTHODOLOGIE 1

Outils bureautique et internet (C2i)

24h TD 3 ECTS

Mathématiques et statistiques

24h TD 5 ECTS

### Semestre 2

#### UE 1 : UE GÉOGRAPHIE 1

Introduction à la géographie

18h cours 24h TD 5 ECTS

Espace économique

18h cours 24h TD 5 ECTS

#### UE 8 : Cours de méthodologie 2

Langue (3 ects) (18h TD)

Statistiques et cartographie (5 ects) (18h CM et 24h TD)

#### UE 5 : GÉOGRAPHIE 2 : E1BGUE5

Climatologie

18h cours 24h TD 5 ECTS

Géographie urbaine et rurale : fondements

18h cours 24h TD 5 ECTS

#### UE 6 : ECONOMIE 2

Analyse microéconomique

24h cours 18h TD 5 ECTS

Economie descriptive

24h cours 18h TD 5 ECTS

#### UE 7 : ENSEIGNEMENT PAR OBJET 2

Europe dans la mondialisation 2

24h cours 12h TD 6 ECTS

Inégalités 2

24h cours 12h TD 6 ECTS



# BI-LICENCE MENTION DROIT – ÉCONOMIE



Responsable des études : Nathalie COUTINET - Jean-Jacques MURET  
Secrétariat pédagogique - Gestionnaire : Julia BOURSE  
Bureau : K 201 : 01.49.40.33.26 – julia.bourse@univ-paris13.fr

## OBJECTIFS

La Bi-licence Droit-Economie est pluridisciplinaire. Elle donne lieu à la délivrance de deux diplômes :

- la Licence d'économie gestion ;
- la Licence de droit.

Elle propose aux titulaires du baccalauréat et, postérieurement, aux étudiants en Droit, Économie et Gestion, AES, voire diplômés d'IUT, une filière d'excellence leur offrant la possibilité d'obtenir, dans un même parcours, une formation bi diplômante, reconnue par les professionnels, à la fois en Droit et en Économie. Elle répond ainsi à la double volonté de favoriser la meilleure insertion professionnelle des étudiants et de perpétuer la culture de la qualité pédagogique existante, de longue date, au sein de l'Université Paris 13.

La Bi-Licence Droit-Économie entend apporter une réponse pertinente de l'Université aux demandes des étudiants mais aussi aux attentes des acteurs économiques, compte tenu du marché actuel de l'emploi. En effet, on demande de plus en plus aux professions du Droit une connaissance des rouages économiques et comptables et, réciproquement, aux métiers de l'Économie, une bonne maîtrise des nombreuses règles juridiques structurantes.

## ORGANISATION DE LA FORMATION

La Bi-Licence Droit-Économie est innovante. Elle s'appuie sur des cours offerts dans les L1, L2 et L3 des licences d'économie / gestion et de droit / sciences politiques mais aussi sur des cours spécifiques dédiés aux étudiants de cette formation.

L'idée principale est de profiter des grandes compétences présentes dans les deux UFR pour offrir un parcours à la fois solide et original. Pendant les 3 années de licence, les étudiants suivent des enseignements portant sur l'essence même des deux parcours, cours déjà offerts, dans les deux UFR, par les meilleurs spécialistes. Il s'agit ici de concentrer l'enseignement sur les fondamentaux, en les approfondissant. En parallèle, des cours spécifiques sont mis en place chaque semestre. Ces cours par objet et/ou par projet font intervenir des économistes et des juristes sur l'un des grands enjeux économiques et juridiques contemporains : mondialisation, protection sociale, action publique, entreprise et travail, concurrence et politique industrielle, développement et questions environnementales.

## RECRUTEMENT

L'inscription dans cette Bi-licence est sélective. Elle délivre 2 diplômes et implique une charge de travail plus importante qu'une licence mono disciplinaire. L'accès est limité à 30 étudiants par année.

L'entrée s'effectue principalement en L1, sur acceptation du dossier par une commission formée d'enseignants d'économie/gestion et de droit. Les candidats doivent formuler leurs vœux dans APB. D'autres procédures de recrutement sont prévues pour les candidats déjà inscrits dans une licence. Comme la Bi-Licence vient compléter avec cohérence les Licences de Droit, d'Économie et d'AES déjà existantes au sein de l'Université Paris 13, elle peut aussi offrir aux étudiants des autres filières, obtenant de bons résultats ou ayant de bonnes connaissances dans ces deux matières, une opportunité de se réorienter vers un parcours leur permettant l'obtention d'un double diplôme (et leur évitant de suivre deux cursus distincts).

Cette Bi-Licence entend offrir aux étudiants une compétence à la fois juridique et économique. Cette formation d'excellence implique que les étudiants soient motivés et prêts à accepter de réaliser un travail important mais gratifiant. Cette formation, par son ouverture sur le monde et sa pluridisciplinarité entend mieux faire comprendre les ressorts profonds de la société actuelle et former des professionnels mieux armés pour l'affronter.

## PROGRAMME

### Semestre 1

<b>UE FONDAMENTALES DROIT 1</b>	
Introduction au Droit privé	33h cours 15h TD
Droit constitutionnel - V <sup>e</sup> République	33h cours
Introduction historique à l'étude du Droit	33h cours

<b>UE FONDAMENTAUX EN ECONOMIE ET GESTION</b>	
Introduction à l'économie politique	30h cours
Mathématiques	30h cours 15h TD
Introduction à la comptabilité	30h cours 15h TD

<b>UE LANGUES 1</b>	
Anglais	18h TD

<b>UE COURS PAR OBJET 1</b>	
Enseignement par objet	30h TD

### Semestre 2

<b>UE FONDAMENTALES DROIT 2</b>	
Introduction à la science politique	33h cours
Droit civil (droit de la famille)	33h cours 15h TD
Histoire des institutions publiques	33h cours 15h TD

<b>UE ECONOMIE ET GESTION D L'ENTREPRISE</b>	
Introduction à la gestion d'entreprise	30h cours 15h TD
Introduction à l'analyse économique	33h cours
Statistiques descriptives	30h cours 15h TD

<b>UE LANGUES 2</b>	
Anglais	18h TD

<b>UE COURS PAR OBJET 2</b>	
Enseignement par objet	30h TD

### Semestre 3

<b>UE FONDAMENTALE DROIT 1</b>	
Droit des affaires	33h cours
Droit civil : droit des obligations 2 (les contrats)	33h cours 15h TD
Droit administratif 1	33h cours

<b>UE FONDAMENTALE ECONOMIE 1</b>	
Analyse économique	30h cours
Probabilités	33h cours 15h TD
Histoire des faits économiques	30h cours
Comptabilité privée	30h cours 15h TD

<b>UE LANGUES 3</b>	
Anglais	18h TD
C2I	15h TD

<b>Cours par objet 3</b>	
Enseignement par objets	30h TD

### Semestre 4

<b>UE FONDAMENTALE DROIT 2</b>	
Institutions européennes	33h TD
Droit administratif	33h cours 15h TD
Droit pénal général	33h cours
Droit civil : droit des obligations 2 (responsabilité)	33h cours

<b>UE FONDAMENTALE ECONOMIE 2</b>	
Gestion de l'entreprise	33h cours 15h TD
Statistiques	33h cours 15h TD
Institutions et politiques monétaires	33h cours 15h TD

<b>UE LANGUES 4</b>	
Anglais	18h TD

<b>Cours par objet 4</b>	
Enseignement par objet	30h TD



# MASTERS

# FORMATION INITIALE

MASTER MENTION ECONOMIE DE L'ENTREPRISE ET DES MARCHÉS	24
Master 1 spécialité Économie des entreprises et des marchés	24
Master 2 spécialité Économie et gestion de l'entreprise	26
Master 2 spécialité Conseil en entreprise	28
Master 2 spécialité Innovation et management de la propriété intellectuelle	30
MASTER ERASMUS MUNDUS Economic Policies in the age of Globalisation (EPOG) parcours « Knowledge and innovation policies »	32
MASTER MENTION MONNAIE, BANQUE, FINANCE, ASSURANCE	34
MASTER 1 spécialité Économie internationale et régulation	34
MASTER 1 spécialité Économie mathématique appliquée à la finance et à l'assurance	36
MASTER 1 spécialité Banque, finance, assurance	38
MASTER 2 spécialité Banque finance assurance parcours Chargé de clientèle / Responsable d'agence	40
MASTER 2 spécialité Economie, finance internationale et régulation	42
MASTER 2 spécialité Ingénierie financière et modélisation	44
MASTER 2 spécialité Risque, assurance, décision - parcours Économie de l'assurance	46
MASTER 2 spécialité Risque, assurance, décision - parcours Mathématique appliquée à l'économie de l'assurance	48
MASTER 2 spécialité Banque, finance, gestion des risques	50
MASTER ERASMUS MUNDUS Economic Policies in the age of Globalisation (EPOG) parcours « International macroeconomics and financial policies »	52
MASTER ERASMUS MUNDUS Economic Policies in the age of Globalisation (EPOG) parcours « Development policies »	54
MASTER MENTION COMPTABILITÉ, CONTRÔLE ET AUDIT	56
MASTER 1 spécialité Comptable, contrôle, audit	56
MASTER 2 spécialité Comptable, contrôle, audit	58
MASTER MENTION CONTRÔLE DE GESTION ET AUDIT ORGANISATIONNEL	60
MASTER 1 spécialité Contrôle de gestion et finance d'entreprise	60
MASTER 2 spécialité Contrôle de gestion et finance d'entreprise	62



## LES DIPLÔMES EN FORMATION INITIALE

MASTER MENTION ECONOMIE  
DE L'ENTREPRISE ET DES MARCHÉS

# MASTER 1 SPÉCIALITÉ : ÉCONOMIE DES ENTREPRISES ET DES MARCHÉS



Responsable des études : Julien VAUDAY  
Secrétariat pédagogique - Gestionnaire : Cyrielle LECUYER  
Bureau : K 202 : 01.49.40.20.06 - cyrielle.lecuyer@univ-paris13.fr

### OBJECTIFS

Le M1 comprend des enseignements fondamentaux et appliqués en économie d'entreprise et de l'innovation, permettant de situer la firme dans son environnement concurrentiel et institutionnel.

L'année comprend deux semestres composés de 4 UE fondamentales pour le premier et de 5 UE de spécialisation au deuxième semestre.

Au deuxième semestre, une UE est obligatoire, et les étudiants doivent ensuite choisir 3 UE parmi les 4 restantes (UE 5-6-7-8).

Selon le type de M2 visé par l'étudiant, il est conseillé de préférer le panachage suivant (un autre choix n'est pas pour autant réducteur) :

- M2 EGE : UE 5-6-8 ;
- M2 Conseil : UE 5-6-7 ;
- M2 IMPI : UE 5-6-7 ;
- M2 IMPI parcours recherche : UE 6-7-8.

### MÉTIER ET DÉBOUCHÉS

#### Poursuite des études

L'obtention de ce Master 1 permet naturellement de se porter candidat pour l'un des trois Masters de la mention, le Master 2 Conseil, le Master 2 IMPI et le Master 2 EGE. Il permet également de se porter candidat à tout autre Master 2 (y compris ailleurs en France) qui se rapprocherait des spécialités de la mention Economie des Entreprises et des Marchés.

#### Débouchés professionnels

Experts dans la gestion, la valorisation et la stratégie en matière d'innovation et de propriété intellectuelle dans les entreprises, les organismes de recherche, les institutions spécialisées dans le financement de l'innovation, et les cabinets de conseil en propriété industrielle. Consultant junior, chargé d'études et de projet, auditeur. Les métiers de la recherche en économie.

### RECRUTEMENT

#### Procédure d'admission

Peuvent se porter candidats tous les étudiants titulaires d'une licence en économie et gestion. Sont recrutés de droit les étudiants ayant obtenu leur licence 3 Economie gestion parcours économie de l'université Paris 13.

## PROGRAMME

### M 1 - SEMESTRE 1 (30 crédits)

#### UE 1 ÉCONOMIE DE LA FIRME (9 crédits)

Étude de marchés	30h cours	3 ECTS
Stratégie des firmes multinationales	30h cours	3 ECTS
Théories de la firme	30h cours	3 ECTS

#### UE 2 FINANCE DE L'ENTREPRISE (8 crédits)

Finance et Industrie	30h cours	4 ECTS
Analyse financière	30h cours 15h TD	4 ECTS

#### UE 3 ECONOMIE ET GESTION DE L'INNOVATION (6 crédits)

Économie de l'innovation	30h cours	3 ECTS
Économie de l'information, des réseaux et de l'internet	30h cours	3 ECTS

#### UE 4 MÉTHODES ET OUTILS 1 (7 crédits)

Construction et exploitation de base de données	30h cours 15h TD	4 ECTS
Anglais	30h cours	3 ECTS

### M 1 - SEMESTRE 2 (30 crédits)

#### UE 5 RÈGLES ET MARCHÉS (6 crédits) au choix

Emploi et protection sociale en Europe	21h cours	3 ECTS
Politique économique européenne	21h cours	3 ECTS

#### UE 6 ÉCONOMIE DE L'ENTREPRISE (6 crédits) au choix

Gouvernance d'entreprise	21h cours	3 ECTS
Politique de la concurrence	21h cours	3 ECTS

#### UE 7 DROIT ET GESTION (6 crédits) au choix

Droit et économie des contrats	21h cours	3 ECTS
Knowledge management dans l'entreprise et gestion de projet	21h cours	3 ECTS

#### UE 8 TECHNIQUES QUANTITATIVES (6 crédits) au choix

Économétrie appliquée	21h cours	3 ECTS
Économétrie des données qualitatives	21h cours	3 ECTS

#### UE 9 MÉTHODES ET OUTILS 2 (4 crédits)

Anglais		3h TD
Méthodes - Tutorat		1h TD
Théorie des jeux	15h cours	

#### UE 10 MÉMOIRE (8 crédits)

Mémoire		8 ECTS
---------	--	--------



### TÉMOIGNAGE

Emeline, étudiante du Master 1 EEM en 2014/2015 : J'ai d'abord réalisé un DUT GEA parcours PMO à l'IUT de Villetaneuse, puis je suis entrée en L3 AES parcours Entreprise. Je n'avais pas du tout un profil économiste, mais plutôt gestionnaire. Le corps enseignant était très bon. Les cours très bien réalisés donc on ne peut que réussir ce master. Les matières étaient vraiment intéressantes (économie des réseaux, de l'information et de l'Internet ; économie de l'innovation, etc...). Nous étions une vingtaine dans la master avec des étudiants étrangers. Une bonne ambiance et une solidarité entre étudiant sont à signaler, surtout pour remettre certains à niveau. Moi qui habite en Picardie et qui faisais plusieurs aller-retour, trouve que le rythme du master est largement abordable. Aujourd'hui j'ai obtenu mon Master 1 et je suis prise pour le Master 2 Conseil en Apprentissage.



## LES DIPLÔMES EN FORMATION INITIALE

MASTER MENTION ÉCONOMIE  
DE L'ENTREPRISE ET DES MARCHÉS

# MASTER 2 SPÉCIALITÉ : INNOVATIONS ET DYNAMIQUE CONCURRENTIELLE



Responsable des études : Cécile CEZANNE  
Secrétariat pédagogique - Gestionnaire : Cyrielle Lecuyer  
Bureau : K 202 : 01.49.40.20.06 - cyrielle.lecuyer@univ-paris13.fr

### OBJECTIFS

Formation approfondie dans le domaine de l'économie industrielle, de l'économie de l'innovation et de l'économie d'entreprise et des organisations.

- Développements contemporains de la théorie de la firme, théorie des contrats, de l'économie de la connaissance et de la R&D
- Economie des droits de propriété, et notamment de la propriété intellectuelle
- Approches nouvelles de la concurrence et du fonctionnement des marchés, rôle des institutions
- Finance et gouvernement d'entreprise

Acquisition de compétences en analyse économique.

- Analyse des secteurs, des marchés et de la concurrence, des formes d'organisation et des structures d'entreprises
- Etude des processus d'innovation, des effets des technologies nouvelles, des systèmes nationaux et sectoriels d'innovation dans des économies globalisées
- Stratégies internationales des entreprises

Acquisition de techniques quantitatives.

### MÉTIERS ET DÉBOUCHÉS

Débouchés professionnels

- Enseignement supérieur et recherche
- Chargé d'études économiques et statistiques (administrations économiques, bureau d'études, d'entreprises, de banques et d'organismes internationaux)
- Chargé d'affaires en entreprise
- Conseiller en organisation, ingénieur consultant

### RECRUTEMENT

Conditions d'accès et d'inscription

Admission en M1 : les étudiants titulaires d'une licence en économie et gestion peuvent se porter candidats. Les étudiants ayant obtenu leur licence 3 Economie gestion parcours économie de l'université Paris 13 sont recrutés de droit.  
Admission en M2 : Etre titulaire d'une 1ère année de master d'économie.

### PROGRAMME

Semestre 1

UE 1 : ORGANISATIONS, MARCHÉS ET CONCURRENCE (9 CRÉDITS)

Stratégie des firmes et globalisation	27h cours	3 ECTS
Concurrence et réglementation	27h cours	3 ECTS
Organisations et innovation	27h cours	3 ECTS

UE 2 : L'entreprise dans son environnement (9 crédits)

Risque et conduite de projet	27h cours	3 ECTS
Gouvernance d'entreprise et innovation	27h cours	3 ECTS
Responsabilité sociétale de l'entreprise	27h cours	3 ECTS

UE 3 : Outils et méthodes (12 crédits)

Anglais des affaires	27h cours	3 ECTS
Techniques quantitatives et étude de marché	27h cours	3 ECTS
Statistiques et enquêtes	27h cours	3 ECTS
Prévisions et prospective stratégique	27h cours	3 ECTS

Semestre 2

UE 4 : Innovation et changements organisationnels (15 crédits)

Dynamique des relations professionnelles	21h cours	3 ECTS
Logistique et chaîne de valeur	21h cours	3 ECTS
Entreprises et numérique	21h cours	3 ECTS
Management stratégique de l'innovation	21h cours	3 ECTS
Réseaux de firmes et pôles de compétitivité	21h cours	3 ECTS

UE 5 : Finalité recherche ou professionnelle

Séminaire de rédaction de documents professionnels	12h cours	2 ECTS
Option 1 : Aide à la recherche de stage	9h cours	1 ECTS
Option 2 : Séminaire d'initiation à la recherche	9h cours	1 ECTS
Mémoire de recherche ou stage professionnel		12 ECTS



Cérémonie de remise des diplômes du 05 novembre 2015  
Promotion 2014 / 2015 du Master Économie et Gestion de l'entreprise.



# MASTER 2 SPÉCIALITÉ CONSEIL EN ENTREPRISE



Responsables des études : Isabelle LIOTARD et Frédéric LINGOIS  
Secrétariat pédagogique - Gestionnaire : Cyrielle LECUYER  
Bureau : K 202 : 01.49.40.20.06 - cyrielle.lecuyer@univ-paris13.fr

## OBJECTIFS

Acquérir les méthodes du Conseil en entreprise en développant des compétences en matière de veille et d'intelligence économique, d'analyse concurrentielle et de conduite de projet, d'organisation et de système d'information dans l'entreprise.

Valoriser ces compétences dans le cadre des changements organisationnels et technologiques des entreprises, des banques et des administrations.

## MÉTIERS ET DÉBOUCHÉS

### Débouchés professionnels

- Cabinets de conseil
- Services de veille concurrentielle et stratégique des entreprises
- Services de d'études économiques et sectorielles

### Pour les fonctions suivantes :

- Consultant junior en organisation, en SI, en marketing, en ressources humaines, en informatique ...
- Chargé de projet, chargé d'affaire, chargé d'étude
- Assistance à Maitrise d'ouvrage

## RECRUTEMENT

### Conditions d'accès et d'inscription

Entrée directe sur dossier et après entretien :

- Pour les étudiants ayant suivi une formation bac +4 ou bac +5 en économie et gestion
- Pour les étudiants diplômés d'école d'ingénieur ou de commerce habilités niveau II.

## PROGRAMME

### M 2 - SEMESTRE 3 (30 crédits)

#### UE 1 ORGANISATION, VEILLE ET INTELLIGENCE ÉCONOMIQUE (15 crédits)

Veille technologique, propriété intellectuelle et normalisation	21h cours	3 ECTS
Veille informationnelle et stratégique des organisations et institutions	21h cours	3 ECTS
Éthique des affaires	18h cours	3 ECTS
Enjeux de la chaîne logistique	21h cours	3 ECTS
Financement du risque et des innovations	18h cours	3 ECTS

#### UE 2 ENVIRONNEMENT DE L'ENTREPRISE ET CONDUITE DE PROJET (15 crédits) (Module DIF)

Digitalisation de l'entreprise	12h cours	2 ECTS
Analyse et négociation de projets	21h cours	3 ECTS
Construction et pratique du plan d'affaire	21h cours	3 ECTS
Stratégies concurrentielles et ESS	21h cours	3 ECTS
Système d'Information et ERP	21h cours	2 ECTS
Projet professionnel	21h cours	2 ECTS

### M 2 - SEMESTRE 4 (30 crédits)

#### UE 3 MÉTHODES ET OUTILS (10 crédits)

Fusions, acquisitions et partenariats	18h cours	2 ECTS
Analyse quantitative de données	21h cours	2 ECTS
Méthodes et outils des métiers du conseil	21h cours	2 ECTS
Anglais économique	24h cours	2 ECTS
Techniques d'études de marché et marketing	21h cours	2 ECTS
Gouvernement d'entreprise	21h cours	

#### UE 4 STAGE EN ENTREPRISE (20 crédits)

Stage de 3 à 6 mois



Cérémonie de remise des diplômes du 05 novembre 2015  
Promotion 2014 / 2015 du Master Conseil en entreprise.



## LES DIPLÔMES EN FORMATION INITIALE

MASTER MENTION ECONOMIE  
DE L'ENTREPRISE ET DES MARCHÉS

# MASTER 2 SPÉCIALITÉ INNOVATION ET MANAGEMENT DE LA PROPRIÉTÉ INTELLECTUELLE



Responsable des études : François MOREAU  
Secrétariat pédagogique - Gestionnaire : Cyrielle LECUYER  
Bureau : K 202 : 01.49.40.20.06 - cyrielle.lecuyer@univ-paris13.fr

### OBJECTIFS

Développer des compétences dans une version élargie du management de la propriété intellectuelle mobilisant des connaissances en droit de la propriété intellectuelle et droit des contrats, économie et gestion de l'innovation, de la recherche et développement et de la propriété intellectuelle. Acquérir des méthodes d'évaluation, de valorisation et de gestion de portefeuille de titres de propriété intellectuelle. Approfondir les connaissances en matière de veille et de stratégies dans les secteurs des nouvelles technologies.

### MÉTIERS ET DÉBOUCHÉS

#### Débouchés professionnels

- Juriste ou avocat en propriété intellectuelle ;
- Conseil en propriété industrielle ;
- Assistant ou responsable administratif dans la gestion de portefeuilles de titres de propriété industrielle ;
- Chargé d'affaires Innovation ;
- Chargé d'affaires Valorisation de la recherche ;
- Chargé d'études marques ;
- Consultant en intelligence économique (lutte contre la contrefaçon) ; Coordinateur de projet lié à la Propriété Intellectuelle.

### RECRUTEMENT

#### Conditions d'accès et d'inscription

Avoir suivi et réussi la première année (M1) commune à toutes les spécialités de la mention Economie des entreprises et des marchés. L'entrée en M2 se fait sur dossier et après entretien. Pour les étudiants ayant suivi une formation bac+4 ou bac+5 en droit, économie, gestion, communication, LEA. Pour les étudiants diplômés d'écoles d'ingénieurs ou d'écoles de commerce, habilitées niveau II.

### PROGRAMME

#### M 2 - SEMESTRE 1 (30 crédits)

##### UE 1 ÉCONOMIE DE LA PROPRIÉTÉ INTELLECTUELLE ET DE L'INNOVATION (8 crédits)

Financement du risque et de l'innovation	21h cours	3 ECTS
Économie de l'innovation, de la R & D et de la propriété intellectuelle	21h cours	3 ECTS
Les institutions de la Propriété Intellectuelle et leur fonctionnement	21h cours	2 ECTS

##### UE 2 DROIT DE LA PROPRIÉTÉ INTELLECTUELLE (8 crédits)

Droit de la propriété industrielle	30h cours	3 ECTS
Droits des contrats	21h cours	3 ECTS
Droit d'auteur et copyright	21h cours	2 ECTS

##### UE 3 ENJEUX DE LA PROPRIÉTÉ INDUSTRIELLE DANS LES BIOTECHNOLOGIES (6 crédits)

Brevets pharmaceutiques, TRIPS et santé publique (1)	21h cours	2 ECTS
Exclusivity, public domain and intellectual commons - La génomique et ses impacts économiques	21h cours	2 ECTS
Agriculture, semance et biodiversité	21h cours	2 ECTS

##### UE 4 ENJEUX DE LA PROPRIÉTÉ INTELLECTUELLE DANS LES NTIC (6 crédits)

Industrie musicale et numérique : création et appropriation de la valeur	21h cours	2 ECTS
Logiciel libre et logiciel propriétaire	21h cours	2 ECTS
Normes, standards et formes de concurrence	21h cours	2 ECTS

##### UE 5 DROIT COMPARÉ DE LA PI & OUTILS ET MÉTHODOLOGIE POUR L'INSERTION PROFESSIONNELLE (2 crédits)

Comparative Intellectual property law	15h cours	1 ECTS
Outils et méthodologie pour l'insertion professionnelle	15h cours	1 ECTS

#### M 2 - SEMESTRE 4 (30 crédits)

##### UE 6 VALORISATION FINANCIÈRE DES INCORPORELS (6 crédits)

Comptabilité et fiscalité de la propriété intellectuelle	15h cours	3 ECTS
Évaluation financière de la propriété intellectuelle	15h cours	3 ECTS

##### UE 7 GESTION STRATEGIQUE DE LA PROPRIÉTÉ INTELLECTUELLE (6 crédits)

Licensing technologique et administration de portefeuilles de PI	30h cours	3 ECTS
Veille stratégique et gestion des litiges	30h cours	3 ECTS

##### UE 8 US AND UK INTELLECTUAL PROPERTY CONTRACTS (2crédits)

US and UK intellectual property contracts	15h cours	2 ECTS
---	-----------	--------

##### UE 9 STAGE EN ENTREPRISE (16 crédits)

Stage de 4 à 6 mois		16 ECTS
---------------------	--	---------





## LES DIPLÔMES EN FORMATION INITIALE

MASTER MENTION MONNAIE,  
BANQUE, FINANCE, ASSURANCE

# MASTER 1 SPÉCIALITÉ : ÉCONOMIE INTERNATIONALE ET RÉGULATION



Responsable des études : Ricardo MAGNANI  
Secrétariat pédagogique - Gestionnaire : Samantha AZEVEDO  
Bureau : K 200 : 01.49.40.38.14 - samantha.azevedo@univ-paris13.fr

### OBJECTIFS

Acquérir les principes essentiels en économie et finance internationales afin de permettre aux étudiants d'aborder les questions théoriques avec une maîtrise des méthodes quantitatives utilisées en économie appliquée. Les étudiants acquièrent des connaissances théoriques et appliquées en macroéconomie, économie des pays émergents, théorie financière et gestion de portefeuilles, marchés financiers et gestion des risques, régulation. Les étudiants sont appelés à gérer des bases de données et à maîtriser différents logiciels économétriques tels que EViews, STATA, GRETL( etc), ainsi qu'à interpréter les résultats économiques obtenus.

### MÉTIER ET DÉBOUCHÉS

#### Poursuite d'études

Dans les masters de l'UFR SEG : M2 Economie, Finance Internationale et Régulation (EFIR) ; M2 Banque, Finance, Gestion des Risques (BFGR) ; M2 Ingénierie Financière et Modélisation (IFIM) ; M2 Banque, finance, Assurance (BFA).

#### Métiers

Les diplômés du Master 1 peuvent accéder aux métiers suivants :

- Analyste financier,
- Consultant,
- Chargés d'études,
- Enseignant-chercheur

### RECRUTEMENT

#### Modalités de recrutement

Sur dossier. Les candidats doivent être titulaires d'une licence en économie et gestion.

### PROGRAMME

#### M1 - PARCOURS 1 - Economie Internationale et Régulation - SEMESTRE 1 (30 crédits)

##### UE 1 ÉCONOMIE INTERNATIONALE 1 (8 crédits)

Économie monétaire internationale	30h cours	4 ECTS
Macroéconomie et finance internationales	30h cours	4 ECTS

##### UE 2 FINANCE INTERNATIONALE 1 (10 crédits)

Théorie financière et gestion de portefeuille	30h cours	3 ECTS
Marché financier et gestion des risques	30h cours	3 ECTS
Analyse financière	30h cours	15h TD 4 ECTS

##### UE 3 METHODES QUANTITATIVES 1 (9 crédits)

Econométrie non stationnaire et modèles à correction d'erreur	30h cours	15h TD 4 ECTS
Macroéconomie appliquée 1	30h cours	15h TD 5 ECTS

##### UE 4 LANGUES ETRANGERES 1 (3 crédits)

Anglais	30h TD	3 ECTS
---------	--------	--------

#### M1 - PARCOURS 1 - Economie Internationale et Régulation - SEMESTRE 2 (30 crédits)

##### UE 5 ÉCONOMIE INTERNATIONALE 2 (9 crédits)

Politiques économiques européennes	30h cours	3 ECTS
Économie des pays émergents	30h cours	3 ECTS

##### UE 6 FINANCE INTERNATIONALE 2 (7 crédits)

Régulation financière européenne et internationale	30h cours	3 ECTS
Théorie des portefeuilles internationaux	30h cours	15h TD 4 ECTS

##### UE 7 TECHNIQUES QUANTITATIVES ET INFORMATIQUE APPLIQUÉES (11 crédits)

Econométrie appliquée	30h cours	3 ECTS
Macroéconomie appliquée II	30h cours	15h TD 4 ECTS
Informatique et méthodes quantitatives	30h cours	4 ECTS

##### UE 9 LANGUE ETRANGERE (3 crédits)

Anglais	30h TD	3 ECTS
---------	--------	--------

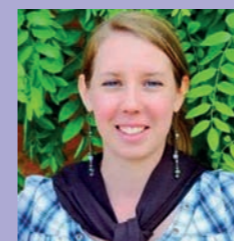

### TÉMOIGNAGE

Johanna [26 ans], étudiante en Master 2<sup>ème</sup> année Économie de l'entreprise et des marchés.

Titulaire d'un bac S, je me suis inscrite en licence d'économie-gestion à l'université Paris 13.

J'ai appris qu'il était possible de partir étudier à Édimbourg en 3<sup>ème</sup> année (L3) avec le programme ERASMUS. J'avais peur de ne pas être suffisamment forte en anglais donc je me suis immergée dans la langue anglaise en regardant tous les jours des épisodes de séries américaines en version originale, en écoutant de la musique en anglais, etc.

A la fin de ma L3 à Édimbourg, j'ai obtenu ma licence d'Éco-Gestion, parcours Banque et Finance, délivrée par Paris 13.

En Écosse, une licence (« bachelor ») peut être complétée en 3 ou 4 ans. Il m'a alors été donné la possibilité de rester un an de plus à Édimbourg pour obtenir un diplôme directement de mon université d'accueil. J'ai accepté et cela m'a permis d'obtenir une double licence.

Cette 2<sup>e</sup> année en Écosse comptait comme une 1<sup>ère</sup> année de Master (M1) à Paris 13 : j'ai donc validé un M1 en Économie de l'entreprise et des marchés et ai ensuite continué mes études avec le Master 2<sup>ème</sup> année (M2) Conseil en Entreprise de l'université Paris 13.

Cela dit, je voulais continuer de voyager et ai donc candidaté un an à l'avance au programme MICEFA pour passer mon M2 aux États-Unis : j'ai été acceptée ! J'étudie à l'université San Diego State University en Californie et obtiendrai mon master, délivré par Paris 13, en mai 2015.

Partir à l'étranger a été la meilleure décision que j'ai prise jusque-là : cela a non seulement changé le cours de ma vie mais ça m'a également donné plus confiance en moi. Je recommande à tout le monde de tenter l'expérience : vous apprendrez beaucoup sur vous-mêmes et sur les autres !



## LES DIPLÔMES EN FORMATION INITIALE

MASTER MENTION MONNAIE,  
BANQUE, FINANCE, ASSURANCE

# MASTER 1 SPÉCIALITÉ : ÉCONOMIE MATHÉMATIQUE APPLIQUÉE À LA FINANCE ET A L'ASSURANCE



Responsables des études : Dominique NAMUR  
Secrétariat pédagogique - Gestionnaire :  
Maamar DJA YAHIA - Bureau : K 205  
maamar.djayahia@univ-paris13.fr

### OBJECTIFS

Cette première année de Master permet aux étudiants d'acquérir une double compétence en mathématiques et informatique appliquées à l'économie et à la finance de marché. Elle vise à former des « ingénieurs financiers », cadres de haut niveau, capables d'intégrer au sein de l'entreprise des moyens en modélisation mathématique et statistique, en finance et des outils informatiques.

Elle permet également aux étudiants d'acquérir des connaissances en : Economie et finance de marchés (Economie monétaire internationale, gestion de portefeuille et gestion des risques); Mathématiques appliquées et méthodes quantitatives (Processus stochastiques, Econométrie); Informatique (VBA, C#).

### MÉTIER ET DÉBOUCHÉS

#### Poursuite d'études

Les étudiants ayant validé le M1 peuvent, après examen de leur dossier, poursuivre en M2 Ingénierie Financière et Modélisation ou en M2 Décision, Risque et Assurance de l'UFR SEG.

### RECRUTEMENT

#### Modalités de recrutement

Post-licence. La formation est ouverte de droit aux titulaires de la licence mention Mathématiques parcours « Mathématiques appliquées à l'économie et à la finance » de l'Université Paris 13 et est ouverte sur dossier aux titulaires d'une licence de mathématiques appliquées ou d'économie mathématique ainsi qu'aux étudiants issus de Grandes Ecoles.

## PROGRAMME

### M 1 - (IFM-DRA) - SEMESTRE 1 (30 crédits)

#### UE 1 ÉCONOMIE ET FINANCE DE MARCHÉ 1 (12 crédits)

Économie monétaire internationale	27h cours	4 ECTS
Théorie financière et gestion de portefeuille	27h cours	4 ECTS
Marché financier et gestion des risques	27h cours	4 ECTS
Processus stochastique à temps discret	27h cours	4 ECTS

#### UE 2 MÉTHODES QUANTITATIVES ET INFORMATIQUE 1 (15 crédits)

Econométrie des séries temporelles non stationnaires	42h cours	5 ECTS
Modélisation macroéconomique appliquée	27h cours	2 ECTS
Programmation VBA sous Excel	27h cours	3 ECTS
Gestion des bases de données	27h cours	3 ECTS

#### UE 3 LANGUES ETRANGERES 1 (3 crédits)

Anglais financier	27h cours	3 ECTS
-------------------	-----------	--------

### M 1 - PARCOURS 1 - (IFM-DRA) - SEMESTRE 2 (30 crédits)

#### UE 1 ÉCONOMIE ET FINANCE DE MARCHÉ 2 (9 crédits)

Modélisation des taux de change et des taux d'intérêt	27h cours	3 ECTS
Modélisation des comportements des agents sur les marchés financiers	27h cours	3 ECTS
Théorie des portefeuilles internationaux	27h cours	3 ECTS
Modèles stochastiques à temps continu appliqués à la finance	27h cours	3 ECTS

#### UE 2 METHODES QUANTITATIVES ET INFORMATIQUE 2 (10 crédits)

Probabilités appliquées à la finance et à la gestion des risques	27h cours	2 ECTS
Programmation sous Python pour la finance	27h cours	4 ECTS
Econométrie des données de panel	27h cours	3 ECTS
Econométrie appliquée aux séries financières	27h cours	3 ECTS

#### UE 3 Anglais (3 crédits)

Anglais financier	27h cours	3 ECTS
-------------------	-----------	--------

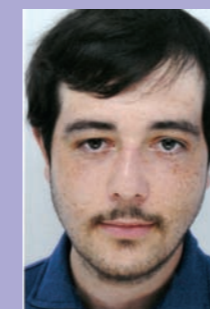

### TÉMOIGNAGE

Clément, étudiant du Master 1 IFD en 2014/2015 : Le master 1 Économie mathématique appliquée à la finance et à l'assurance est une formation à visée professionnelle. Le cursus allie des cours de mathématique théorique, à des cours de finance et d'informatique plus applicatifs. Ainsi le cours de calcul stochastique donne les bases théoriques à l'évaluation des produits dérivés faite dans le cours de probabilités appliquées à la finance. Qui, à son tour, sera mis en application dans le cours de VBA et Python. Le faible effectif de la formation (une vingtaine d'étudiants) et la cohérence des enseignements permettent aux étudiants de poursuivre en master 2 ingénierie financière et modélisation et, in fine, de s'insérer au sein d'institutions financières au travers des stages de fin d'étude.



## LES DIPLÔMES EN FORMATION INITIALE

MASTER MENTION MONNAIE,  
BANQUE, FINANCE, ASSURANCE

# MASTER 1 SPÉCIALITÉ : BANQUE, FINANCE, ASSURANCE



Responsable des études : Dany LANG : 01 49 40 44 62  
Secrétariat pédagogique - Gestionnaire : Maamar DJA YAHIA  
Bureau : K 205 – maamar.djayahia@univ-paris13.fr

### OBJECTIFS

Le Master 1 Banque Finance Assurance est destiné à donner une formation professionnelle de haut niveau en management commercial de la banque, de la finance et de l'assurance. La formation a le double objectif de donner aux étudiants des compétences techniques et une capacité d'adaptation à un environnement en évolution permanente.

### MÉTIERS ET DÉBOUCHÉS

#### Débouchés professionnels

Après validation du Master1, les étudiants peuvent intégrer le parcours professionnel en Master 2 BFA. Les titulaires du Master 1 peuvent prétendre aux métiers de conseil, la gestion du Patrimoine et de la responsabilité en marketing et la direction d'agence bancaire, en charge des relations clientèles professionnelles.

### RECRUTEMENT

#### Conditions d'accès et d'inscription

Accès autorisé, aux titulaires ayant accompli au moins trois années d'études supérieures avec succès, sur dossier et entretien individuel.

## PROGRAMME

### M 1 - SEMESTRE 1 (30 crédits)

#### UE 1 ECONOMIE 1 (9 crédits)

Économie européenne et intégration 30h cours 4 ECTS

Fiscalité et approche patrimoniale 30h cours 5 ECTS

#### UE 2 GESTION 1 (17 crédits)

Droit bancaire 30h cours 3 ECTS

Marketing des services 30h cours 4 ECTS

Diagnostic financier 30h cours 15h TD 5 ECTS

Gestion de la relation : client/particulier 30h cours 5 ECTS

#### UE 3 LANGUE (4 crédits)

Anglais 27h TD 4 ECTS

### M 1 - SEMESTRE 2 (30 crédits)

#### UE 4 ECONOMIE 2 (6 crédits)

Marchés financiers 30h cours 15h TD 6 ECTS

#### UE 5 GESTION 2 (16 crédits)

Droit bancaire approfondi 30h cours 4 ECTS

Diagnostic stratégique 30h cours 15h TD 4 ECTS

Produits du marché des particuliers 30h cours 4 ECTS

Prospection 28h cours 5 ECTS

#### UE 6 OUTILS ET METHODES (8 crédits)

Informatique financière 30h cours 4 ECTS

Anglais 1<sup>ère</sup> langue 30h TD 3 ECTS



### TÉMOIGNAGE

Fahima, étudiante du Master 1 BFA en 2014/2015 : Après une licence pro banque et quelques mois en agence, je me suis rendue compte que je n'étais pas épanouie dans mon travail du coup je me suis décidée à reprendre mes études. J'ai choisi le master Banque Finance Assurance, car c'est une formation générale très enrichissante avec un panel de cours variés. Prospection, diagnostic financier, anglais et d'autres matières qui permettent par la suite de se spécialiser en master 2. Beaucoup de métiers s'offrent à nous, tels que responsable d'agence, gestionnaire de risques, analyste financier...



## LES DIPLÔMES EN FORMATION INITIALE

MASTER MENTION MONNAIE,  
BANQUE, FINANCE, ASSURANCE

# MASTER 2 SPÉCIALITÉ : BANQUE FINANCE ASSURANCE - PARCOURS CHARGÉ DE CLIENTÈLE / RESPONSABLE D'AGENCE



Responsable des études : Dany LANG  
Secrétariat pédagogique - Gestionnaire : Maamar DJA YAHIA  
Bureau : K 205 – maamar.djayahia@univ-paris13.fr

### OBJECTIFS

Le Master 2 Banque Finance Assurance parcours Conseiller Clientèle de Professionnels est destiné à donner une formation de haut niveau en management commercial de la banque, de la finance et de l'assurance réservant une place importante aux dimensions internationales. Cette formation donne aux étudiants des compétences techniques et une capacité d'adaptation à un environnement en évolution permanente.

### MÉTIERS ET DÉBOUCHÉS

#### Débouchés professionnels

Acquisition d'une expertise en exploitation bancaire, gestion financière et gestion de portefeuille.

- Analyste financier Bancaire ;
- Directeur d'agence ;
- Gérant de portefeuille d'entreprise ;
- Chargé d'affaires ;
- Conseiller de clientèle professionnelle.

### RECRUTEMENT

#### Conditions d'accès et d'inscription

Être titulaire de la 1<sup>ère</sup> année du Master Banque Finance Assurance de l'UFR SEG. Inscription sur dossier pour les candidats hors Paris 13 et candidats de Paris 13 qui n'ont pas validé le M1 BFA.

### PROGRAMME

#### M 2 - SEMESTRE 3 Banque, Finance, Assurance (30 crédits)

##### UE 1 FINANCE ET GESTION 1 (7 crédits)

Gestion financière 30h cours 7 ECTS

##### UE 2 MARKETING ET COMMUNICATION (7 crédits)

Gestion de la relation avec les professionnels 30h cours 7 ECTS

##### UE 3 OUTILS ET METHODES (10 crédits)

Anglais 1<sup>ère</sup> langue 30h TD 4 ECTS

Conférences de méthode 30h cours 6 ECTS

##### UE 4 ENVIRONNEMENT PROFESSIONNEL (6 crédits)

Financement et étude des risques des professionnels 30h cours 6 ECTS

#### M 2 - SEMESTRE 4 (30 crédits)

##### UE 5 FINANCE ET GESTION 2 (10 crédits)

Crises et régulations bancaires 30h cours 5 ECTS

Gestion des patrimoines 30h cours 5 ECTS

##### UE 6 MARKETING ET COMMUNICATION 2 (9 crédits)

Les produits d'assurance 30h cours 5 ECTS

Techniques de négociation 30h cours 4 ECTS

##### UE 7 OUTILS ET METHODES 2 (3 crédits)

Anglais 30h cours 3 ECTS

##### UE 8 ENVIRONNEMENT PROFESSIONNEL 2 (4 crédits)

Conférences 30h cours

Management d'équipes 30h cours 4 ECTS

##### UE 9 STAGE EN ENTREPRISE (5 crédits)

Stage de 4 à 6 mois 5 ECTS



Cérémonie de remise des diplômes du 05 novembre 2015  
Promotion 2014/2015 du Master Banque, Finance, Assurance.



## LES DIPLÔMES EN FORMATION INITIALE

MASTER MENTION MONNAIE,  
BANQUE, FINANCE, ASSURANCE

# MASTER 2 SPÉCIALITÉ : ÉCONOMIE, FINANCE INTERNATIONALE ET RÉGULATION

Responsable des études : Robert GUTTMANN et Joël OUDINET  
Secrétariat pédagogique - Gestionnaire : Samantha AZEVEDO  
Bureau : K 200 : 01.49.40.38.14 - samantha.azevedo@univ-paris13.fr



### OBJECTIFS

Acquérir une formation approfondie en économie et finance internationales, à la fois au niveau théorique et appliqué, avec une bonne maîtrise des outils quantitatifs très demandés dans les secteurs des services financiers et des organismes d'études économiques.

Pour les étudiants se destinant à la recherche : donner une initiation à la recherche (tutorat par groupe restreint) débouchant sur la rédaction d'un mémoire, puis sur la préparation d'une thèse.

Pour les étudiants se destinant à une insertion professionnelle : fournir aux étudiants un tremplin efficace vers le monde du travail (stage suivi de 6 mois) débouchant sur l'acquisition d'une expertise en - Préviation et conjoncture internationales - Modélisation du risque pays - Econométrie appliquée - finance de marché et gestion de portefeuille - modélisation des taux - gestion de base de données (Access, VBA).

### MÉTIERS ET DÉBOUCHÉS

#### Débouchés professionnels

Enseignant - Chercheur  
Ingénieurs d'Etudes économiques et statistiques  
Modélisateurs et prévisionnistes  
Ingénieurs financiers de marché

#### Chargés d'études au sein par exemple :

- de la Caisse des Dépôts et Consignations,
- du CEPPII,
- de la Banque de France,
- de la Direction de la Préviation du Ministère de l'Economie et des Finances,
- de l'OCDE, de l'OFCE,
- de La Poste ou de la Société Générale Asset Management.

### RECRUTEMENT

Le master professionnel s'adresse en priorité à des étudiants désireux soit de travailler dans les milieux des banques d'affaires, banques d'investissement, les grandes entreprises multinationales ou bien les milieux des institutions financières internationales. Il s'adresse aussi aux étudiants désireux de faire de la recherche dans les organismes privés ou publics.

Ce master regroupe des étudiants de nationalité différente (souvent une dizaine de nationalités) pouvant faire leur stage à l'étranger.

Condition : être titulaire d'une 1<sup>ère</sup> année de master en sciences économiques, d'économétrie ou d'un diplôme de grande école. Possibilité de validation des acquis professionnels (V.A.P.).

### PROGRAMME

#### M 2 - SEMESTRE 3 (30 crédits)

##### UE1 ÉCONOMIE ET FINANCE INTERNATIONALES (15 crédits)

Migration internationale et mondialisation	30h cours	3 ECTS
Macroéconomie internationale	30h cours	3 ECTS
Instabilité financière et régulation internationale	30h cours	3 ECTS
Ingénierie financière	30h cours	3 ECTS
Finance internationale et institutions	30h cours	3 ECTS

##### UE 3 TECHNIQUES QUANTITATIVES 2 (15 crédits)

Économétrie des séries temporelles	30h cours	4 ECTS
Économétrie des séries et panel	30h cours	4 ECTS
Anglais	20h cours	2 ECTS
Économétrie financière	20h cours	3 ECTS
Méthodologie de recherche de stage et d'emploi	20h cours	2 ECTS

#### M 2 - SEMESTRE 4 (30 crédits)

##### UE 3 FINANCE (12 crédits)

Analyse financière	21h cours	2 ECTS
Anglais financier	16h cours	1 ECTS
Gouvernance internationale financière	21h cours	2 ECTS
Informatique financière : VBA sous Excel	30h cours	3 ECTS
Investisseurs institutionnels et régulation		2 ECTS
Modélisation et gestion du risque crédit	21h cours	2 ECTS

##### UE 4 : MÉMOIRE ET STAGE (18 crédits)

Option recherche : mémoire avec stage en laboratoire	18 ECTS
Option professionnelle : rapport avec stage en entreprise	18 ECTS



Cérémonie de remise des diplômes du 05 novembre 2015  
Promotion 2014 / 2015 du Master Économie Finance  
Internationale et Régulation.



## LES DIPLÔMES EN FORMATION INITIALE

MASTER MENTION MONNAIE,  
BANQUE, FINANCE, ASSURANCE

# MASTER 2 SPÉCIALITÉ : INGÉNIERIE FINANCIÈRE ET MODÉLISATION



Responsable des études : Francisco Serrano  
Secrétariat pédagogique - Gestionnaire : Maamar DJA YAHIA  
Bureau : K 205 – maamar.djayahia@univ-paris13.fr

### OBJECTIFS

Ce master est destiné à former des cadres de haut niveau dans les métiers de l'ingénierie financière. La spécificité de ce master est de donner une formation professionnelle approfondie qui permettra aux étudiants d'acquérir une double compétence en mathématiques et informatique appliquées mais aussi en finance quantitative et économie appliquée. Ce master professionnel répond ainsi à une demande croissante des milieux bancaires et financiers pour ce type de profil très spécifique. La moitié des cours est assurée par des professionnels d'entreprises (BNP Paribas, Société Générale, SG Asset anagement, Générali...) et l'autre moitié par des enseignants-chercheurs.

### MÉTIER ET DÉBOUCHÉS

#### Conditions Générales

L'entrée en 2<sup>ème</sup> année de Master se fait sur dossier et après entretien pour les étudiants ayant validé une formation (Bac + 4) et satisfaisant les pré-requis pour suivre l'enseignement de l'année M2 du Master. Conditions spéciales d'admission : Validation des acquis de l'expérience.

#### Débouchés de la Formation

Les diplômés du Master IFIM peuvent avoir accès à un large éventail de débouchés professionnels, car ils seront capables d'effectuer les tâches suivantes :

- Maintenir et faire évoluer les modèles mathématiques d'allocation d'actifs et réaliser des propositions d'allocations d'actifs grâce aux données financières fournies par les autres départements de la société financière
- Mener des travaux qui permettent de conduire efficacement la politique de gestion des fonds propres (capital réglementaire, capital économique) des banques

### ORGANISATION DE LA FORMATION

- Consolider et analyser les risques (sensibilités, VaR) des activités de marché (taux, actions, options) des salles de marché ; et réaliser des « reporting » (indicateur de risques, évaluation des risques) pour la Direction Générale
- Participer à l'amélioration des procédures de suivi et d'analyse des risques ; développer et optimiser les outils pour le suivi des risques
- Définir et mettre en place de nouveaux indicateurs en fonction de l'évolution des activités et de la réglementation,
- Participer à la maîtrise d'ouvrage sur des projets relatifs à la gestion d'actifs et à l'évolution des systèmes d'information
- Recueillir les besoins des utilisateurs (Front, Middle, Back-Office ou Risque) afin de rédiger des spécifications fonctionnelles qui y répondent
- Travailler avec les correspondants IT des départements informatiques des grandes banques ou assurances.

La maîtrise de ces différentes tâches conduit ainsi à type d'emplois nombreux et variés. Ils comprennent entre autres :

- Ingénieurs financiers de marché,
- Gestionnaire d'actifs,
- Métiers front et Middle office,
- Consultant en risk management,
- Ingénieur d'études statistiques,
- Contrôleur des Risques,
- Concepteur d'applications financières,
- Maîtrise d'ouvrage

### PROGRAMME

#### M 2 - SEMESTRE 1

##### UE 1 ÉCONOMIE INTERNATIONALE 1 (4 crédits)

Conjoncture financière et stratégie de gestion	20h cours	2 ECTS
Régulation macro et micro prudentielles et gestion des risques	20h cours	2 ECTS

##### UE 2 MODELISATION (6 crédits)

Modélisation du risque pays	20h cours	2 ECTS
Modélisation des taux	30h cours	2 ECTS
Modélisation des risques	20h cours	2 ECTS

##### UE 3 FINANCE - GESTION D'ACTIFS (10 crédits)

Gestion de portefeuille	24h cours	2 ECTS
Théorie Financière approfondie	30h cours	2 ECTS
Dérivés de taux et stratégie de trading	30h cours	2 ECTS
Théorie des options	25h cours	2 ECTS
Produits structurés pricing et trading	20h cours	1 ECTS
Gestion et analyse des données financières en haute fréquence	20h cours	1 ECTS

#### UE 4 METHODES QUANTITATIVES 1 (6 crédits)

Econométrie Financière : mesure de la volatilité par les modèles GARCH et évaluation de la VaR	30h cours	2 ECTS
Programmation VBA sous Excel appliquée à la finance : niveau II	30h cours	2 ECTS
Optimisation dynamique et application sous MATLAB	30h cours	2 ECTS

#### UE 5 LANGUES ETRANGERES 1 (4 crédits)

Anglais	30h cours	2 ECTS
Conférences de méthodes : rédaction de CV, lettre de motivation et préparation à l'entretien d'embauche	30h cours	2 ECTS

#### M 2 - SEMESTRE 2 (30 crédits)

##### UE 6 Stage (30 crédits)

Stage en entreprise de 6 mois	30h cours	30 ECTS
-------------------------------	-----------	---------



Cérémonie de remise des diplômes du 05 novembre 2015  
Promotion 2014 / 2015 du Master Ingénierie financière et modélisation.

# MASTER 2 SPÉCIALITÉ : RISQUE, ASSURANCE, DÉCISION - PARCOURS ÉCONOMIE DE L'ASSURANCE



Responsables des études :  
Kouroche VAFAI, Jean-Michel COURTAULT  
Secrétariat pédagogique - Gestionnaire : Samantha AZEVEDO  
Bureau : K 200 : 01 49 40 38 14 - samantha.azevedo@univ-paris13.fr

## OBJECTIFS

Ce parcours du Master 2 DRA propose aux étudiants des cours dans les domaines de la nouvelle micro-économie, de la finance moderne, de la théorie de l'assurance, de l'économétrie, des statistiques et de l'informatique. Ces différents domaines constituent une boîte à outils nécessaires pour former des étudiants aux prises de décision ou au conseil dans le monde professionnel lié aux problématiques de l'incertain. Cette boîte à outils peut être proposée grâce à la mise en commun des compétences pédagogiques et de recherche des équipes de deux sites Paris Descartes et Paris Nord.

Les cours sont dispensés à Paris en début de semaine et à Villetaneuse en fin de semaine.

## MÉTIERS ET DÉBOUCHÉS

### Débouchés professionnels

Cette spécialité étant indifférenciée, elle permet aussi bien la poursuite en doctorat qu'une insertion aisée sur le marché du travail. La formation approfondie en nouvelle microéconomie (théorie des jeux, économie industrielle, choix social et théorie des incitations), en finance-assurance et en économétrie, à la fois au niveau théorique et appliqué (avec une bonne maîtrise des outils quantitatifs) permettra aux étudiants qui le souhaitent de poursuivre en doctorat. La formation technique en économétrie appliquée et en gestion de base de données (Stata, VBA), liée à une bonne connaissance du domaine de la finance et de l'assurance, permettra à ceux qui ne souhaitent pas continuer en doctorat de s'insérer facilement sur le marché du travail.

### Métiers visés

Cette formation permet aux étudiants d'acquérir une expertise et une pratique dans les métiers suivants : Ingénieur(e) d'Études économiques et statistiques, Chargé / Chargée d'études actuarielles gestion actif - passif, Chargé / Chargée d'études techniques en assurances, Chargé d'études, cadre et expert des assurances privées, Chargé / Chargée de produit en assurances, Chef de produit assurance vie, Chef de produit en assurance Incendie, Accidents, Risques Divers-IARD-, Responsable crédit, Enseignant(e)-Chercheur(se).

## RECRUTEMENT

### Modalités de recrutement

L'accès en Master 2 est de droit pour les étudiants titulaires des deux premiers semestres de la spécialité. Une présélection d'admission se fait sur dossier et sur entretien pour les étudiants hors M1.

L'inscription à ce diplôme est aussi accessible sous conditions, par validation des études, des expériences professionnelles et des acquis personnels

## PROGRAMME

### Semestre 1

#### UE 1 OUTILS FONDAMENTAUX (12 crédits)

Décisions collectives et choix sociaux	23h cours	3 ECTS
Économie industrielle	23h cours	3 ECTS
Économie des organisations	23h cours	3 ECTS
Théorie des jeux	23h cours	3 ECTS

#### UE 2 INFORMATIQUE ET ÉCONOMÉTRIE (12 crédits)

Économétrie de panel	30h cours	4 ECTS
Économétrie avancée	30h cours	4 ECTS
Informatique financière : introduction de VBA sous excel	30h cours 15h TD	4 ECTS

#### UE 3 ÉCONOMIE DE L'ASSURANCE (6 crédits)

Décisions dans le risque	23h cours	3 ECTS
Économie de l'assurance	23h cours	3 ECTS

### Semestre 2

#### UE 4 FINANCE QUANTITATIVE (10 crédits)

Arbitrage et produits dérivés	30h cours	4 ECTS
Modélisation et gestion du risque crédit	21h cours	3 ECTS
Analyse des données pour l'économie	23h cours	3 ECTS

#### UE 5 SÉMINAIRE DE RECHERCHE ET MÉMOIRE OU STAGE (20 crédits)

Séminaire de recherche et mémoire ou stage	30h cours	20 ECTS
--	-----------	---------

L'Université Paris 13 participe pour la première fois au challenge « The Rise » organisé par la plateforme de financement participatif Babyloan. The Rise met en compétition plusieurs équipes d'étudiants appartenant à différents campus de Grandes Ecoles. Les 24 et 25 novembre prochain, l'objectif des participants de l'équipe 13'solidaire sera d'obtenir le plus de prêts solidaires pour soutenir des projets éthiques de différents pays, visibles sur le site de Babyloan. Ces fonds récoltés sont des prêts remboursables (micro crédit) avec une mise minimum de 10 euros.

L'équipe 13'solidaire est constituée d'une trentaine d'étudiants provenant des masters Conseil en Entreprise, IMPI (Innovation et management de la propriété intellectuelle) et EGE (Economie et Gestion des entreprises) de l'UFR de sciences économiques.

Nous leur souhaitons bonne chance pour que ce projet soit une réussite, à la fois éthique et en terme de visibilité pour notre université.

The Rise est un challenge inter-campus organisé par le 1<sup>er</sup> site européen de microcrédit solidaire Babyloan. Le principe : récolter le maximum de prêts (qui seront intégralement remboursés) sur deux jours pour financer des projets de micro-entrepreneurs du monde entier. En 2015, Paris 13 a été la première Université à participer à cet événement portée par l'équipe 13'solidaire de l'UFR de sciences économiques et de gestion. En 2016, Paris 13 renouvelle cette action pour soutenir de nouveaux projets.

L'an dernier, lors de sa première participation à l'événement, l'équipe de 13'Solidaire a récolté de nombreuses distinctions :

- 1<sup>er</sup> en volume des prêts collectés ;
- 1<sup>er</sup> du prix du meilleur stand ;
- 3<sup>e</sup> en nombre de prêteurs ;





## LES DIPLÔMES EN FORMATION INITIALE

MASTER MENTION MONNAIE,  
BANQUE, FINANCE, ASSURANCE

# MASTER 2 SPÉCIALITÉ : RISQUE, ASSURANCE, DÉCISION - PARCOURS MATHÉMATIQUE APPLIQUÉE À L'ÉCONOMIE DE L'ASSURANCE

Responsables des études : Kouroche VAFAI, Jean-Michel COURTAULT  
Secrétariat pédagogique - Gestionnaire : Samantha AZEVEDO  
Bureau : K 200 : 01 49 40 38 14  
samantha.azevedo@univ-paris13.fr



### OBJECTIFS

Ce parcours du Master 2 DRA propose aux étudiants des cours dans les domaines de la nouvelle micro-économie, de la finance moderne, de la théorie de l'assurance, de l'économétrie, des statistiques et de l'informatique avancées. Ces différents domaines constituent une boîte à outils nécessaires pour former des étudiants aux prises de décision ou au conseil dans le monde professionnel lié aux problématiques de l'incertain. Cette boîte à outils peut être proposée grâce à la mise en commun des compétences pédagogiques et de recherche des équipes de deux sites Paris Descartes et Paris 13. Les cours sont dispensés à Paris en début de semaine et à Villetaneuse en fin de semaine.

### MÉTIER ET DÉBOUCHÉS

#### Débouchés professionnels

Cette spécialité étant indifférenciée, elle permet aussi bien la poursuite en doctorat qu'une insertion aisée sur le marché du travail. La formation approfondie en nouvelle microéconomie (théorie des jeux, économie industrielle, choix social et théorie des incitations), en finance-assurance et en économétrie, à la fois au niveau théorique et appliqué (avec une bonne maîtrise des outils quantitatifs) permettra aux étudiants qui le souhaitent de poursuivre en doctorat. La formation technique en économétrie appliquée et en gestion de base de données (Stata, VBA), liée à une bonne connaissance du domaine de la finance et de l'assurance, permettra à ceux qui ne souhaitent pas continuer en doctorat de s'insérer facilement sur le marché du travail.

#### Métiers visés

Cette formation permet aux étudiants d'acquérir une expertise et une pratique dans les métiers suivants : Ingénieur(e) d'Études économiques et statistiques, Chargé / Chargée d'études actuarielles gestion actif - passif, Chargé / Chargée d'études techniques en assurances, Chargé d'études, cadre et expert des assurances privées, Chargé / Chargée de produit en assurances, Chef de produit assurance vie, Chef de produit en assurance Incendie, Accidents, Risques Divers-IARD-, Responsable crédit, Enseignant(e)-Chercheur(se).

### RECRUTEMENT

#### Modalités de recrutement

Etre titulaire d'une 1ère année de master de mathématiques ou d'économie avec un très bon niveau en mathématiques et informatique. L'admission en M2 se fait sur dossier (et/ou sur entretien). L'inscription à ce diplôme est aussi accessible sous conditions, par validation des études, des expériences professionnelles et des acquis personnels.

### PROGRAMME

#### UE 1 OUTILS FONDAMENTAUX (6 crédits)

Décisions collectives et choix sociaux	23h cours	3 ECTS
Théorie des jeux	23h cours	3 ECTS

#### UE 2 ÉCONOMIE DE L'ASSURANCE (6 crédits)

Décisions dans le risque	23h cours	3 ECTS
Économie de l'assurance	23h cours	3 ECTS

#### UE 3 ÉCONOMIE DE L'ASSURANCE (18 crédits)

Estimation et tests paramétriques	23h cours	4 ECTS
Analyse des données pour les mathématiques	23h cours	4 ECTS
Statistique non paramétrique	23h cours	4 ECTS
Optimisation dynamique et applications sous SCILAB	30h cours	3 ECTS
Information financière : Approfondissement de VBA sous excel	24h cours	3 ECTS

#### UE 4 OUTILS FONDAMENTAUX (10 crédits)

Economie industrielle	23h cours	3 ECTS
Économie des organisations	23h cours	3 ECTS

Econométrie financière : modélisation de la volatilité par les modèles GARCH et Value at Risk

15h cours 15h TD 4 ECTS

#### UE 5 SÉMINAIRE DE RECHERCHE ET MÉMOIRE OU STAGE (20 crédits)

Séminaire de recherche et mémoire ou stage	30h cours	20 ECTS
--	-----------	---------



Cérémonie de remise des diplômes du 05 novembre 2015  
Promotion 2014/2015 du Master Risque, assurance, décision.

## LES DIPLÔMES EN FORMATION INITIALE

MASTER MENTION MONNAIE,  
BANQUE, FINANCE, ASSURANCE

# MASTER 2 SPÉCIALITÉ : BANQUE, FINANCE, GESTION DES RISQUES



Responsables des études : Sandra RIGOT  
Secrétariat - Gestionnaire : Samantha AZEVEDO  
Bureau : K 200 : 01 49 40 38 14 - samantha.azevedo@univ-paris13.fr

### OBJECTIFS

Ce Master a pour objectifs généraux d'approfondir les connaissances des étudiants en économie et en finance, l'accent étant mis sur la dimension internationale. Ainsi, les étudiants sont formés à une culture bancaire et financière bien maîtrisée, au travers d'enseignements destinés à offrir la palette la plus large possible de connaissances sur l'ensemble du domaine financier.

### MÉTIERES ET DÉBOUCHÉS

#### Métiers visés

L'enseignement proposé par ce Master forme aux métiers suivants :

- Analyste financier bancaire (middle et back office)
- Métiers de marché (front, middle et back office)
- Gestion de patrimoine
- Analyste financier bourse
- Gestion de trésorerie
- Contrôle de gestion
- Consultant
- Chargé de clientèle

### RECRUTEMENT

#### Conditions générales

L'admission se fait sur dossier dans un 1<sup>er</sup> temps, puis les étudiants dont le dossier est retenu sont convoqués pour un entretien à l'issue duquel la commission pédagogique décidera s'ils sont admis à suivre la formation.

### PROGRAMME

#### M 2 - PARCOURS 1 - SEMESTRE 1 (30 crédits)

##### UE 1 BANQUE (12 crédits)

Théorie de la firme et l'intermédiation financière	20h cours	2 ECTS
Les relations banque - entreprise	30h cours	2 ECTS
Gestion des risques	30h cours	2 ECTS
Droit bancaire	30h cours	2 ECTS
Fiscalité financière	30h cours	2 ECTS
Analyse financière	30h cours	2 ECTS

##### UE 2 FINANCE (12 crédits)

Gestion de portefeuille et pre-back office	40h cours	3 ECTS
Conjoncture financière	20h cours	1 ECTS
Pratique des instruments et marchés financiers	30h cours	2 ECTS
Informatique pour la finance	30h cours	2 ECTS
Théorie financière et gestion de portefeuille	30h cours	2 ECTS
Théorie des options	25h cours	2 ECTS

#### UE 3 ANGLAIS ECONOMIQUE ET FINANCIER (6 crédits)

Travail en laboratoire de langue

Analyse financière et gestion de portefeuille de titres anglo-saxons	30h cours	2 ECTS
Conférences de méthode	13h cours	1 ECTS
Unité d'enseignement projet transversal		1 ECTS
Titrisation	30h cours	2 ECTS

#### M 2 - PARCOURS 1 - SEMESTRE 2 (30 crédits)

#### STAGE EN ENTREPRISE

Réalisation d'un stage de 6 mois. La totalité de ce semestre est consacrée à la réalisation d'un stage dans un établissement bancaire ou financier, avec la rédaction et la soutenance d'un rapport.



Cérémonie de remise des diplômes du 05 novembre 2015  
Promotion 2014 / 2015 du Master Banque, Finance, Gestion des risques.



# MASTER ERASMUS MUNDUS ANALYSE ET POLITIQUE ÉCONOMIQUE ECONOMIC POLICIES IN THE AGE OF GLOBALISATION (EPOG) PARCOURS « KNOWLEDGE AND INNOVATION POLICIES »

Responsable des études : David FLACHER, François MOREAU  
Secrétariat pédagogique - Gestionnaire : Rhyma BENSALÉM :  
fathiarhyma.bensalem@univ-paris13.fr Bureau : J 310 : 01 49 40 44 42



## OBJECTIFS

Issues and challenges raised by the financial, economic and social crisis, as well as the dynamics of rapid catch-up initiated by a number of major southern countries and by environmental issues, require a consistent rethinking of the basis of economic policies and imply an increasing need for well integrated economic expertise for the management of these policies. The main objective of the EPOG Master's Course is to give birth to a new generation of international experts for public and private sectors, able to define and assess economic policies, and evolve within different political, social and regional contexts. It thus aims to provide not only an expertise in a specific field of economic policy (as usually done in existing Masters in economics) but also to enable students to get a global perspective on interdependencies and interactions between economic policies.

## MÉTIERS ET DÉBOUCHÉS

### Débouchés professionnels

- Intellectual property assistant
- Advisor in law office or consulting groups
- Chargé d'affaires in innovation or research promotion
- Expert for branding or property right assessment
- Consultant in economic intelligence
- Researcher / Higher education.

## RECRUTEMENT

### Conditions d'accès et d'inscription

The applicant must have obtained the first year of a Master's or equivalent degree in economics, in political science, law provided that they have sufficient background knowledge in economics and statistics. All applicants must have a good level in English and a clear motivation for the field and for international studies (see [www.epog.eu](http://www.epog.eu) for English requirements and other advices). A student willing to be enrolled in the Master Course only for the second year will not be officially an Erasmus Mundus student but will benefit from being integrated in the same highly selected cohort than the Erasmus Mundus students coming from four prestigious universities, which offer excellent, recognised and well established Master's courses.

## PROGRAMME

### UE 1 Law, economics, institutions of intellectual property and innovation (12 crédits)

Institutions of intellectual property - Les Institutions de la propriété intellectuelle et leur fonctionnement 25h cours

Organizations and innovation - Théorie des organisations 1 - Outils et concept 21h cours 6 ECTS

Property rights, organizations and commons 24h cours 6 ECTS

### UE 2 Quantitative methodologies (8 crédits)

Econometrics and quantitative methods for research 60h cours 8 ECTS

### UE 3A Economics of knowledge and culture (10 crédits)

Cultural economics 21h cours 5 ECTS

Education economics and policy 24h cours 5 ECTS

### UE 3B Intellectual property in ICT (10 crédits)

Copyright and the industries of culture - Droit d'auteur et copyright 21h cours 5 ECTS

Open source software versus copyright / patented software - Logiciel libre et logiciel propriétaire 21h cours 5 ECTS

### UE 3C Intellectual property in medicines and biotechnologies (10 crédits)

Exclusivity, public domain and intellectual commons - La génomique et ses impacts économiques 21h cours 6h TD 5 ECTS

Pharmaceutical patents, TRIPS and public health - Brevets pharmaceutiques, TRIPS et santé publique 21h cours 6h TD 5 ECTS

### UE 3D Innovation (10 crédits)

Economics of risk, innovation, R&D and intellectual property - Economie de l'innovation, de la R&D et de la propriété intellectuelle 21h cours 5 ECTS

Financing risk and innovation - Financement du risque et de l'innovation 21h cours 5 ECTS

# MASTER ERASMUS MUNDUS ANALYSE ET POLITIQUE ÉCONOMIQUE ECONOMIC POLICIES IN THE AGE OF GLOBALISATION (EPOG) PARCOURS « INTERNATIONAL MACROECONOMICS AND FINANCIAL POLICIES »



Responsable des études :  
David FLACHER, Dany LANG  
Secrétariat pédagogique -  
Gestionnaire : Rhyma BENSALÉM :  
fathiarhyma.bensalem@univ-paris13.fr  
Bureau : J 310 : 01 49 40 44 42

## OBJECTIFS

Issues and challenges raised by the financial, economic and social crisis, as well as the dynamics of rapid catch-up initiated by a number of major southern countries and by environmental issues, require a consistent rethinking of the basis of economic policies and imply an increasing need for well integrated economic expertise for the management of these policies. The main objective of the EPOG Master's Course is to give birth to a new generation of international experts for public and private sectors, able to define and assess economic policies, and evolve within different political, social and regional contexts. It thus aims to provide not only an expertise in a specific field of economic policy (as usually done in existing Masters in economics) but also to enable students to get a global perspective on interdependencies and interactions between economic policies.

## MÉTIERS ET DÉBOUCHÉS

### Débouchés professionnels

- Researcher / Higher education
- Expert in economics and statistics in administrations
- Consultancy groups, firms, banks, international organisations
- Political analyst
- Chargé d'affaires
- Middle and back office financial analysts
- Portfolio and risk managers
- Management controllers

## RECRUTEMENT

### Conditions d'accès et inscription

The applicant must have obtained the first year of a Master's or equivalent degree in economics, in political science, law provided that they have sufficient background knowledge in economics and statistics. All applicants must have a good level in English and a clear motivation for the field and for international studies (see [www.epog.eu](http://www.epog.eu) for English requirements and other advices). A student willing to be enrolled in the Master Course only for the second year will not be officially an Erasmus Mundus student but will benefit from being integrated in the same highly selected cohort than the Erasmus Mundus students coming from four prestigious universities, which offer excellent, recognised and well established Master's courses.

## PROGRAMME

UE 1 Financial instability and international regulation - Finance internationale et Institutions		
Financial instability and international regulation - Finance internationale et Institutions	30h cours	4 ECTS
UE 2 Financial strategies and International accounting		
Financial strategies and International accounting	30h cours	4 ECTS
UE 3 Institutions and international finance		
Institutions and international finance	30h cours	5 ECTS
UE 4 International macroeconomics		
International macroeconomics	30h cours	4 ECTS
UE 5 Econometrics and quantitatives methods for research		
Econometrics and quantitatives methods for research	60h cours	8 ECTS
UE 6A Post-keynesian economics and economic policies		
Post-keynesian economics	30h cours	5 ECTS
UE 6B Financial regulation		
Financial theory and portfolio management - Gestion de portefeuille	20h cours	5 ECTS
UE 6C Labor and discriminations		
Labor and discriminations	30h cours	5 ECTS
UE 7 Joint seminar		
European economic policies in the globalisation	30h cours	3 ECTS
Territories institutions and globalisation	24h cours	3 ECTS
Variety of capitalism and regional integration in the global economy	24h cours	3 ECTS
Economic policy explained by economic actors an policy makers	30h cours	3 ECTS
UE 8 Languages		
French intensive	80h cours	
Weekly lecture during the semesters	30h cours	
Scientific english new language	30h cours	
UE 9A Master's dissertation in the context of « professional internship »		
Master's dissertation and Research lab		18 ECTS
UE 9B Master's dissertation in the research lab		
Master's dissertation and methodology tutoring for research	30h cours	18 ECTS



# MASTER ERASMUS MUNDUS ANALYSE ET POLITIQUE ÉCONOMIQUE ECONOMIC POLICIES IN THE AGE OF GLOBALISATION (EPOG) PARCOURS « DEVELOPMENT POLICIES »



Responsable des études :  
David FLACHER, Marc LAUTIER  
Secrétariat pédagogique - Gestionnaire :  
Rhyma BENSALEM : fathiarhyma.bensaalem@univ-paris13.fr  
Bureau : J 310 : 01 49 40 44 42

## OBJECTIFS

Issues and challenges raised by the financial, economic and social crisis, as well as the dynamics of rapid catch-up initiated by a number of major southern countries and by environmental issues, require a consistent rethinking of the basis of economic policies and imply an increasing need for well integrated economic expertise for the management of these policies. The main objective of the EPOG Master's Course is to give birth to a new generation of international experts for public and private sectors, able to define and assess economic policies, and evolve within different political, social and regional contexts. It thus aims to provide not only an expertise in a specific field of economic policy (as usually done in existing Masters in economics) but also to enable students to get a global perspective on interdependencies and interactions between economic policies.

## MÉTIERS ET DÉBOUCHÉS

### Débouchés professionnels

- Programme or project manager in cooperation and development
- Political analyst
- Economic consultant
- Researcher / Higher education

## RECRUTEMENT

### Conditions d'accès et d'inscription

The applicant must have obtained the first year of a Master's or equivalent degree in economics, in political science, law provided that they have sufficient background knowledge in economics and statistics. All applicants must have a good level in English and a clear motivation for the field and for international studies (see [www.epog.eu](http://www.epog.eu) for English requirements and other advices). A student willing to be enrolled in the Master Course only for the second year will not be officially an Erasmus Mundus student but will benefit from being integrated in the same highly selected cohort than the Erasmus Mundus students coming from four prestigious universities, which offer excellent, recognised and well established Master's courses.

## PROGRAMME

UE 1 Development, institutions and poverty Development, institutions and poverty	30h cours	4 ECTS
UE 2 Emerging Countries in the Global Economy Emerging Countries in the Global Economy	30h cours	4 ECTS
UE 3 International macroeconomics International macroeconomics	30h cours	4 ECTS
UE 4 Econometrics and quantitatives methods for research Econometrics and quantitatives methods for research	60h cours	8 ECTS
UE 5A Intellectual property and development Economics of risk, innovation, R&D and intellectual property - Economie de l'innovation, de la R&D et de la propriété intellectuelle Pharmaceutical patents, TRIPS and public health - Brevets pharmaceutiques, TRIPS et santé publique	21h cours 21h cours	2 ECTS 6h TD 4 ECTS
UE 5B Education, labor and globalization Education economics and policy Labor and discriminations	30h cours 30h cours	5 ECTS 5 ECTS
UE 5C Finance and development Financial instability and international regulation Institutions and International finance	30h cours 30h cours	5 ECTS 5 ECTS
UE 7 Joint seminar European economic policies in the globalisation Territories institutions and globalisation Variety of capitalism and regional integration in the global economy Economic policy explained by economic actors an policy makers	30h cours 24h cours 24h cours 30h cours	3 ECTS 3 ECTS 3 ECTS 3 ECTS
UE 8 Languages French intensive Weekly lecture during the semesters Scientific english new language	80h cours 30h cours 30h cours	
UE 9A Master's dissertation in the context of « professional internship » Master's dissertation and Research lab		18 ECTS
UE 9B Master's dissertation in the research lab Master's dissertation and methodology tutoring for research	30h cours	18 ECTS

## LES DIPLÔMES EN FORMATION INITIALE

MASTER MENTION COMPTABILITÉ,  
CONTRÔLE ET AUDÎT

# MASTER 1 SPÉCIALITÉ COMPTABLE, CONTRÔLE, AUDIT



Responsable des études : Emmanuel TCHEMENI  
Secrétariat - Gestionnaire : Brigitte NICOLEAU  
Bureau : K 200 : 01.49.40.33.30 - nicoleau@univ-paris13.fr

### OBJECTIFS

L'objectif de ce Master est de former des spécialistes destinés à occuper des postes à responsabilités dans des entités aussi diverses que des services comptables, des cabinets d'experts-comptables et de commissariats aux comptes ou des cabinets de conseil. Cette diversité implique des compétences pluridisciplinaires articulées autour de quatre orientations principales : les disciplines juridiques, comptables, financières et organisationnelles.

### MÉTIERS ET DÉBOUCHÉS

#### Débouchés professionnels

- Expert-comptable
- Responsable de service comptable
- Contrôleur de gestion
- Auditeur en cabinet ou en entreprise
- Commissaire aux comptes

### RECRUTEMENT

#### Condition d'accès et d'inscription

Accès de M1 en M2 : La poursuite d'étude en M2 comptabilité, contrôle, audit est de droit pour les étudiants qui ont validé leur M1 à l'Université Paris 13. Elle est également ouverte aux titulaires d'un diplôme admis en équivalence sur dossier (MSTCF ou M1 Comptabilité, contrôle, audit (ou équivalent) de toute autre université) ainsi qu'aux personnes ayant bénéficié de la validation des acquis de l'expérience (VAE).

### PROGRAMME

#### M 1 - SEMESTRE 1 (30 crédits)

##### UE 1 MANAGEMENT ET CONTRÔLE (12 crédits)

Technique de base et Positionnement 15h cours 10h TD 3 ECTS

Management Stratégique 25h cours 10h TD 5 ECTS

Conduite du Changement et Gestion des Compétences 20h cours 10h TD 4 ECTS

##### UE 2 ECONOMIE PARTIELLEMENT EN ANGLAIS 1 (6 crédits)

Thèmes 20h cours 3 ECTS

Anglais 42h cours 3 ECTS

##### UE 3 GESTION JURIDIQUE 1 (12 crédits)

L'entreprise et les contrats 12h cours 19h TD 6 ECTS

Droit pénal 12h cours 40h TD 3 ECTS

Droit de la concurrence-Procédure fiscale-Développement de l'entreprise 12h cours 19h TD 3 ECTS

#### M 1 - SEMESTRE 2 (30 crédits)

##### UE 4 GESTION JURIDIQUE 2 (12 crédits)

Entreprises en difficulté - Transmission et disparition de l'entreprise 30h TD 5 ECTS

De l'Entreprise au groupe - le financement de l'entreprise - Territorialité de l'IS et de la TVA 40h TD 5 ECTS

Associations et autres organismes à but non lucratif 8h TD 2 ECTS

##### UE 5 MANAGEMENT ET CONTRÔLE DE GESTION 2 (12 crédits)

Approfondissement Excel 30h TD

Modélisation et Source d'Information 10h cours 10h TD 3 ECTS

Stratégie et Contrôle de Gestion 25h cours 15h TD 5 ECTS

Modifications Organisationnelles et Contrôle de Gestion 20h cours 10h TD 4 ECTS

##### UE 6 ECONOMIE PARTIELLEMENT EN ANGLAIS 2 (3 crédits)

Etudes de textes en fonction des thèmes économiques 20h cours 3 ECTS



### TÉMOIGNAGE

Laura, Étudiante de master CCA en 2014/2015 : Issue d'une Licence en Sciences de gestion en 2013, j'ai choisi comme spécialité le master CCA. Une formation complète et multidisciplinaire. Elle combine à la fois des matières comptables, économiques et transversales. Cette formation me permettra de valider une partie des épreuves du DSCG. Les points forts de la formation sont la qualité des cours et la compétence du corps professoral.



## LES DIPLÔMES EN FORMATION INITIALE

MASTER MENTION COMPTABILITÉ,  
CONTRÔLE ET AUDÎT

# MASTER 2 SPÉCIALITÉ COMPTABLE, CONTRÔLE, AUDIT



Responsable pédagogique : Emmanuel TCHEMENI  
Secrétariat pédagogique - Gestionnaire : Brigitte NICOLEAU  
Bureau : K 200 - 01.49.40.33.30 - nicoleau@univ-paris13.fr

### OBJECTIFS

L'objectif de ce Master est de former des spécialistes destinés à occuper des postes à responsabilités dans des entités aussi diverses que des services comptables, des cabinets d'experts-comptables et de commissariats aux comptes ou des cabinets de conseil. Cette diversité implique des compétences pluridisciplinaires articulées autour de quatre orientations principales : les disciplines juridiques, comptables, financières et organisationnelles. La durée de stage prévue est de 12 semaines minimum en M2 (Maximum 24 semaines).

### MÉTIERS ET DÉBOUCHÉS

#### Débouchés professionnels

Les diplômés du Master Comptabilité, Contrôle, Audit, spécialistes de haut niveau des mécanismes comptables et financiers, peuvent accéder aux fonctions de cadres opérationnels et supérieurs dans les métiers de la comptabilité, du contrôle de gestion et de la finance en entreprise, ou bien dans les activités d'audit et de conseil dans les cabinets d'expertise comptable et de commissariat aux comptes. Ils pourront exercer les fonctions de :

- Expert-comptable ;
- Commissaire aux comptes ;
- Auditeur en cabinet ou en entreprise ;
- Responsable de service comptable ou de contrôle de gestion en entreprise ;
- Cadre opérationnel dans un service de consolidation ;
- Consultant en fusions et acquisitions.

### RECRUTEMENT

#### Condition d'accès et d'inscription

Accès de M1 en M2 : La poursuite d'étude en M2 comptabilité, contrôle, audit est de droit pour les étudiants qui ont validé leur M1 à l'université Paris 13. Elle est également ouverte aux titulaires d'un diplôme admis en équivalence sur dossier (MSTCF ou M1 Comptabilité, contrôle, audit (ou équivalent) de toute autre université) ainsi qu'aux personnes ayant bénéficié de la validation des acquis de l'expérience (VAE).

### PROGRAMME

#### M 2 - SEMESTRE 3 (30 crédits)

##### UE 1 FINANCE 1 (8 crédits)

La valeur	12h cours	8h TD	2 ECTS
Choix d'investissement	18h cours	12h TD	4 ECTS
Evaluation d'entreprise	10h cours	10h TD	2 ECTS

##### UE 2 COMPTABILITÉ ET AUDIT (9 crédits)

Introduction aux normes internationales	10h cours	2 ECTS
Fusion et opérations assimilées	30h cours	3 ECTS
Consolidation des comptes	48h cours	4 ECTS

##### UE 3 MANAGEMENT DES SYSTÈMES D'INFORMATION (9 crédits)

Gouvernance des systèmes d'information	20h cours	10h TD	3 ECTS
Gestion de projet	15h cours	15h TD	3 ECTS
Progiciels de gestion intégrés	15h cours	10h TD	3 ECTS

##### UE 4 RELATIONS PROFESSIONNELLES (4 crédits)

Relations professionnelles	30h cours	30h TD	4 ECTS
----------------------------	-----------	--------	--------

#### M 2 - SEMESTRE 4 (30 crédits)

##### UE 5 FINANCE 2 (10 crédits)

Diagnostic financier approfondi	10h cours	10h TD	3 ECTS
Ingénierie financière	20h cours	10h TD	4 ECTS
Trésorerie groupe	12h cours	8h TD	3 ECTS

##### UE 6 MANAGEMENT DES SYSTÈMES D'INFORMATION (6 crédits)

Gestion des performances informatiques	10h cours	10h TD	2 ECTS
Sécurité informatique	15h cours	2 ECTS	
Auditeur en environnement informatique	15h cours	2 ECTS	

##### UE 7 RELATIONS PROFESSIONNELLES (5 crédits)

Mémoire	5 ECTS
---------	--------

##### UE 8 COMPTABILITE-AUDIT (9 crédits)

Contrôle interne et Audit	39h TD	6 ECTS
Information comptable et management financier	24h TD	3 ECTS



Cérémonie de remise des diplômes du 05 novembre 2015  
Promotion 2014 / 2015 du Master Comptabilité, contrôle, audit.

## LES DIPLÔMES EN FORMATION INITIALE

MASTER MENTION CONTRÔLE DE GESTION  
ET AUDIT ORGANISATIONNEL

# MASTER 1 SPÉCIALITÉ CONTRÔLE DE GESTION ET FINANCE D'ENTREPRISE



Responsable des études : Faïza BOUGUERRA  
Secrétariat - Gestionnaire : Brigitte NICOLEAU  
Bureau : K 200 - 01.49.40.33.30 - nicoleau@univ-paris13.fr

### OBJECTIFS

La formation permet d'acquérir les connaissances requises dans le domaine de la gestion des entreprises et des organisations (privées et publiques). Les parties quantitatives, stratégiques et prospectives sont particulièrement bien corrélées avec la recherche. La présence de nombreux professionnels parmi les enseignants vacataires donne un contact direct avec les métiers visés. La possibilité de participer à deux séminaires de sciences de gestion (au sein du CEPN) permet une ouverture sur la poursuite en doctorat de comptabilité ou de finance. Cette possibilité est une originalité du master.

### MÉTIERS ET DÉBOUCHÉS

#### Débouchés professionnels

- Gestionnaires cadres et cadres supérieurs

#### Métiers visés

- Secteur de l'industrie, du commerce et des services
- Contrôleurs de gestion
- Auditeurs internes
- Consultants en organisation et stratégie
- Financiers d'entreprise
- Spécialiste de e-business
- Analystes financiers

### RECRUTEMENT

#### Condition d'accès et d'inscription

Présélection sur dossier et de droit pour les étudiants qui ont validé la Licence mention Economie et Gestion parcours Gestion de l'Université Paris 13.

## PROGRAMME

### M 1 - SEMESTRE 1 (30 crédits)

#### UE 1 MATIÈRES FONDAMENTALES 1 (12 crédits)

CDG et modélisation d'une organisation 10h cours 10h TD 2 ECTS

Comptes de groupes et consolidation 1 27h cours 10h TD 5 ECTS

Modélisation et prévisions 27h cours 10h TD

#### UE 2 ANGLAIS APPLIQUÉ AUX AFFAIRES (4 crédits)

Anglais appliqué aux affaires 30h TD 4 ECTS

#### UE 3 FINANCE 1 (8 crédits)

Choix de financement et d'investissement 20h cours 10h TD 4 ECTS

Finance et valeur 17h cours 10h TD 4 ECTS

#### UE 4 CONTRÔLE DE GESTION 1 (6 crédits)

Information comptable et management financier 27h cours 4 ECTS

Techniques de base et positionnement 10h cours 10h TD 4 ECTS

### M 1 - SEMESTRE 2 (30 crédits)

#### UE 5 MATIÈRES FONDAMENTALES 2 (8 crédits)

Audit et contrôle interne 27h cours 10h TD 4 ECTS

Management stratégique 27h cours 10h TD 4 ECTS

#### UE 6 FINANCE 2 (9 crédits)

Analyse financière approfondie 18h cours 10h TD 3 ECTS

Communication financière et indicateurs de performance 18h cours 10h TD 3 ECTS

Évaluation de l'entreprise 18h cours 10h TD 3 ECTS

#### UE 7 CONTRÔLE DE GESTION 2 (13 crédits)

Approche prévisionnelle 18h cours 15h TD 4 ECTS

Contrôle budgétaire 18h cours 15h TD 4 ECTS

Gestion de projet 20h cours 10h TD 5 ECTS



Le master fait partie depuis 2016 de « l'association des masters contrôle de gestion et audit organisationnel ». Son objectif est la promotion et le développement de cette formation d'excellence et la défense de la marque CGAO qui va progressivement s'appliquer à toutes ces formations.



## LES DIPLÔMES EN FORMATION INITIALE

MASTER MENTION CONTRÔLE DE GESTION  
ET AUDIT ORGANISATIONNEL

# MASTER 2 SPÉCIALITÉ CONTRÔLE DE GESTION ET FINANCE D'ENTREPRISE



Responsable pédagogique : Faïza BOUGUERRA  
Secrétariat pédagogique - Gestionnaire : Brigitte NICOLEAU  
Bureau : K 200 - 01.49.40.33.30 - nicoleau@univ-paris13.fr

### OBJECTIFS

La formation permet d'acquérir les connaissances requises dans le domaine de la gestion des entreprises et des organisations (privées et publiques). Les parties quantitatives, stratégiques et prospectives sont particulièrement bien corrélées avec la recherche. La présence de nombreux professionnels parmi les enseignants vacataires donne un contact direct avec les métiers visés. La possibilité de participer à deux séminaires de sciences de gestion (au sein du CEPN) permet une ouverture sur la poursuite en doctorat de comptabilité ou de finance. Cette possibilité est une originalité du master.

### MÉTIER S ET DÉBOUCHÉS

#### Débouchés professionnels

- Gestionnaires cadres et cadres supérieurs

#### Métiers visés

- Secteur de l'industrie, du commerce et des services
- Contrôleurs de gestion
- Auditeurs internes
- Consultants en organisation et stratégie
- Financiers d'entreprise
- Spécialiste de e-business
- Analystes financiers

### RECRUTEMENT

#### Condition d'accès et d'inscription

Présélection sur dossier et de droit pour les étudiants qui ont validé la Licence mention Economie et Gestion parcours Gestion de l'Université Paris 13.

### PROGRAMME

#### M 2 - SEMESTRE 3 (30 crédits)

##### UE 8 MATIÈRES FONDAMENTALES 1 (8 crédits)

Audit et contrôle interne	30h cours	10h TD	2 ECTS
Comptes de groupes 2	30h cours	10h TD	4 ECTS
Gouvernance des systèmes d'information	30h cours		2 ECTS

##### UE 9 FINANCE 1 (5 crédits)

Finances internationales	20h cours	10h TD	2 ECTS
Ingénierie financière	20h cours	10h TD	3 ECTS

##### UE 10 CONTRÔLE DE GESTION 1 (6 crédits)

CDG et pilotage stratégique	30h cours	10h TD	3 ECTS
Stratégie et contrôle de gestion	40h cours	10h TD	3 ECTS

#### M 2 - SEMESTRE 4 (30 crédits)

##### UE 11 MATIÈRES FONDAMENTALES 2 (8 crédits)

Comptabilité des sociétés	20h cours	10h TD	2 ECTS
Fiscalité des entreprises	20h cours	10h TD	4 ECTS
Gestion de projet de systèmes d'information	20h cours	10h TD	2 ECTS

##### UE 12 ENTREPRENARIAT (2 crédits)

Entreprenariat : création d'entreprise	20h cours	2 ECTS
--	-----------	--------

##### UE 13 FINANCE 2 (9 crédits)

Gestion de trésorerie	20h cours	10h TD	3 ECTS
Gestion des risques	20h cours	10h TD	3 ECTS
Opérations de fusion-acquisition	20h cours	10h TD	3 ECTS

##### UE 14 CONTRÔLE DE GESTION 2 (30 heures)

Conduite du changement et gestion des compétences	20h cours	15h TD
Modélisation et sources d'informations	20h cours	15h TD





# FORMATION PAR ALTERNANCE

MASTER 1 spécialité Marketing	66
MASTER 2 spécialité Marketing	68
MASTER 2 spécialité Conseil en entreprise	70
MASTER 1 spécialité Comptable, contrôle, audit	72
MASTER 2 spécialité Comptable, contrôle, audit	74
MASTER 1 spécialité Banque, finance, assurance	76
MASTER 2 spécialité Banque, finance, assurance, parcours Chargé de clientèle / Responsable d'agence	78
MASTER 2 spécialité Banque, finance, assurance, parcours conseiller patrimonial d'agence	80
MASTER 1 spécialité Économie internationale et régulation	82
MASTER 2 spécialité Banque, finance, gestion des risques	84
Préparation au Diplôme Supérieur de Comptabilité et de Gestion (DSCG)	86
Master in Business Administration Post-Marché (MBA)	88



# MASTER 1 SPÉCIALITÉ MARKETING



Responsable des études : Patrick OUTREQUIN  
Secrétariat - Gestionnaire : Sabah OUSSLIM - Bureau : 1<sup>er</sup> étage B1 (Argenteuil) :  
01 78 70 72 26 - sabah.ousslim@univ-paris13.fr

## OBJECTIFS

Développer les aspects théoriques et pratiques dans le cadre d'une formation professionnalisante. Acquérir et maîtriser les outils approfondis de gestion ; acquérir la capacité d'aide à la décision et au management dans le cadre d'une formation de niveau ingénieur d'affaires en marketing.

## MÉTIERS ET DÉBOUCHÉS

### Condition d'accès et d'inscription

- Admission en M1 sur dossier (test de connaissances) et entretien pour les étudiants titulaires d'une Licence Economie, Gestion, ou d'un titre équivalent.

- Le recrutement sera définitif après signature du contrat d'apprentissage.

Retrait de dossier : Les dossiers de candidature seront téléchargeables dès Mars 2014 sur le site de l'U.F.R. : [www.ecogestion-paris13.fr](http://www.ecogestion-paris13.fr)

## RYTHME DE LA FORMATION

Formation en apprentissage et à temps complet (d'octobre à juillet) : 500 heures de cours à l'université. Rythme de 2 jours à l'université ou au CFA et 3 jours en entreprise (par semaine). Le cycle de formation conduit, après avoir satisfait au contrôle des aptitudes et connaissances, à la délivrance du Master Marketing.

## PROGRAMME

### M 1 - SEMESTRE 1 (30 crédits)

#### UE 1 L'Entreprise et son Environnement (12 crédits)

Modélisations et prévisions	25h cours	15h TD	5 ECTS
L'Entreprise à l'International	25h cours	15h TD	5 ECTS
Anglais des Affaires	20h cours		2 ECTS

#### UE 2 Les Outils de Gestion (18 crédits)

Méthodes quantitatives de gestion	30h cours	20h TD	5 ECTS
Informatique de Gestion	25h cours	15h TD	5 ECTS
Théorie et analyse financière	30h cours		4 ECTS
Contrôle de Gestion	30h cours		4 ECTS

### M 1 - SEMESTRE 2 (30 crédits)

#### UE 3 Marketing (15 crédits)

Marketing et communication commerciale	30h cours		3 ECTS
Etudes de Marché	25h cours	15h TD	
Comportement du consommateur	30h cours		3 ECTS
Distribution et Force de Vente	25h cours	15h TD	4 ECTS
Etudes de Cas marketing	25h cours	15h TD	5 ECTS

#### UE 4 : Activités de synthèse (10 crédits)

Jeux marketing d'entreprise	20h cours		3 ECTS
Gestion de Projet	20h cours		3 ECTS
Méthodologie	30h cours		4 ECTS

# MASTER 2 SPÉCIALITÉ MARKETING



Responsable des études : Patrick OUTREQUIN  
Secrétariat - Gestionnaire : Sabah OUSSILIM - Bureau : 1<sup>er</sup> étage B1 (Argenteuil) :  
01 78 70 72 26 - sabah.ousslim@univ-paris13.fr

## OBJECTIFS

Développer les aspects théoriques et pratiques dans le cadre d'une formation professionnalisante. Acquérir et maîtriser les méthodes et les outils du Marketing B2B, B2C et du e-Marketing. Acquérir des capacités d'aide à la décision et au management dans le cadre d'une formation de niveau BAC+5.

### Rythme de la formation

Formation en apprentissage et à temps complet (d'octobre à juillet) : 500 heures de cours à l'université. Rythme de 2 jours à l'université ou au CFA et 3 jours en entreprise (par semaine). Le cycle de formation conduit, après avoir satisfait au contrôle des aptitudes et connaissances, à la délivrance du Master Marketing.

## MÉTIER ET DÉBOUCHÉS

### Condition d'accès et d'inscription

• Admission en M2 : (en fonction des places disponibles), sur dossier, test et entretien pour les étudiants titulaires d'un M1 validé ou d'un diplôme d'école de commerce.

### Débouchés professionnels

- Chef de produit ;
- Consultant marketing ;
- Analyste des marchés ;
- Marketing d'affaires ;
- Marketing à l'international ;
- Directeur commercial ;
- Marketing et e-business ;
- Ingénieur d'Affaires / Account Manager.

## RECRUTEMENT

Le recrutement sera définitif après signature du contrat d'apprentissage.

Retrait de dossier : Les dossiers de candidature seront téléchargeables dès Mars 2014 sur le site de l'U.F.R. : [www.ecogestion-paris13.fr](http://www.ecogestion-paris13.fr)

## PROGRAMME

### M 2 - SEMESTRE 1 (30 crédits)

#### UE 1 L'Entreprise et son environnement (8 crédits)

Politique générale et Stratégie 15h cours 15h TD 4 ECTS

Management à l'International 15h cours 15h TD 4 ECTS

#### UE 2 Les Outils de Gestion (15 crédits)

Gestion de Trésorerie 10h cours 20h TD 5 ECTS

Analyse des données 20h cours 20h TD 5 ECTS

Contrôle de Gestion 20h cours 20h TD 5 ECTS

#### UE 3 Activités de synthèse (7 crédits)

Méthodologie 30h TD 7 ECTS

### M 2 - SEMESTRE 2 (30 crédits)

#### UE 4 : Marketing (30 crédits)

Marketing B to B 15h cours 15h TD 5 ECTS

Marketing approfondi 20h cours 20h TD 5 ECTS

Marketing et prospective 15h cours 15h TD 5 ECTS

Marketing à l'international 20h cours 20h TD 5 ECTS

Marketing et e-business 10h cours 20h TD 5 ECTS

Etudes de cas marketing 30h TD 5 ECTS

Cérémonie de remise des diplômes du 05 novembre 2015  
Promotion 2014 / 2015 du Master Marketing.





# MASTER 2 SPÉCIALITÉ CONSEIL EN ENTREPRISE



Responsables des études : Isabelle LIOTARD et Frédéric LINGOIS  
Secrétariat pédagogique - Gestionnaire : Sabah OUSSLIM  
Bureau : B1, 1<sup>er</sup> étage (Argenteuil) : 01 78 70 72 26 - Sabah.ousslim@univ-paris13.fr

## OBJECTIFS

L'objectif du diplôme « master conseil en entreprise » (apprentissage) est de former les apprentis au métier de consultant. Ils pourront s'insérer dans des cabinets de conseil, des entreprises, des banques ou des organismes publics ou parapublics. Se voulant généraliste, le master propose aux apprentis un ensemble de compétences et d'outils essentiels à leurs futures missions. La formation vise tout spécialement à développer les compétences en veille concurrentielle et technologique, analyse et conduite de projets, conduite du changement et systèmes d'information.

## MÉTIERS ET DÉBOUCHÉS

### Débouchés professionnels

Les cabinets de conseil, les entreprises, les banques, les organismes publics seront potentiellement à même d'accueillir les futurs apprentis. Par le passé, les anciens étudiants de formation initiale ont par exemple été recrutés dans les structures suivantes :

- Cabinet de conseil : Accenture, Logica CGI, ATOS, ALTRAN, Sogeti ;
- Entreprises : SNCF, la Poste, RATP, Renault, PSA, VINCI, SAGE, Thales, GDF SUEZ, Orange...
- Banques : Bnp Paribas, société Générale, la banque Postale ;
- Organismes publics : Hauts de Seine Initiative, CCI des Landes ;

### Principaux métiers à l'issue du master

- Consultant en système d'information, en marketing, en organisation, en optimisation des processus, en financement ;
- Analyste fonctionnel ;
- Assistance à maîtrise d'ouvrage ;
- Chargé d'affaire, chargé d'étude, ingénieur d'affaire, chargé de mission ;
- Contrôleur de gestion ;
- Chef de projet.

## INSCRIPTION

Les apprentis sont sélectionnés sur dossiers et entretien (courant mars / avril 2015).

Les candidatures sont ouvertes :

- Titulaires d'un master 1 en économie, gestion ou finance
- Diplômés d'écoles d'ingénieurs ou de commerce (niveau II)

## PROGRAMME

### UE 1 L'entreprise et son environnement (10 crédits)

Management de l'innovation et veille technologique	15h cours	1 ECTS
Veille informationnelle, réseaux sociaux et e-réputation	15h cours	2 ECTS
Les enjeux RH dans l'entreprise	15h cours	1 ECTS
Financement du risque et des innovations	15h cours	2 ECTS
Méthodes de diagnostic stratégique	15h cours	2 ECTS
Environnement juridique et gouvernance	15h cours	1 ECTS
Enjeux marketing dans l'entreprise	15h cours	1 ECTS

### UE2 Management de projet (10 crédits)

Management du changement	21h cours	1 ECTS
Conduite d'un projet en entreprise	30h cours	2 ECTS
Management de la qualité et lean management	21h cours	1 ECTS
Système d'information et ERP	30h cours	2 ECTS
Digitalisation de l'entreprise	15h cours	1 ECTS
Elaboration d'un business plan	21h cours	2 ECTS
Supply chain	15h cours	1 ECTS

### UE 3 Outils et environnement du consultant (10 crédits)

Posture du consultant	21h cours	1 ECTS
Méthodes et outils des métiers du conseil	21h cours	2 ECTS
Accompagnement à l'insertion professionnelle	15h cours	1 ECTS
Anglais des affaires	30h cours	2 ECTS
Analyse de données-data mining	22h cours	2 ECTS
Méthodes d'analyses financières appliquées	15h cours	1 ECTS
Synthèse : retour d'expérience apprenti	18h cours	1 ECTS

# MASTER 1 SPÉCIALITÉ COMPTABLE, CONTRÔLE, AUDIT



Responsable des études : Chouaïbou POKASSA  
Secrétariat - Gestionnaire : Sophie LAMBERT  
Bureau : B2, 2<sup>e</sup> étages (Argenteuil) : 01 78 70 72 23 - sophie.lambert@univ-paris13.fr

## OBJECTIFS

Donner aux apprentis une formation théorique et pratique ouvrant la voie à des postes à responsabilités dans les domaines de la comptabilité, du contrôle de gestion, de la finance et de l'audit. Une convention signée avec l'Institut des Techniques Economiques et Comptables (INTEC) rattaché au Conservatoire National des Arts et Métiers (CNAM) permet aux apprentis de ce Master de Comptabilité Contrôle Audit de Paris13 (CCA) de bénéficier d'une formation complémentaire, délivrée, par l'INTEC, sous forme de supports numériques et web conférences, en vue de la préparation de deux unités d'enseignements spécifiques au Diplôme supérieur de comptabilité et de gestion (Epreuves 1 et 4) délivrées par l'Etat. Ainsi, un étudiant inscrit en apprentissage ou en formation initiale, dans ce master CCA de Paris 13 aura la possibilité de valider 3 diplômes: le Master CCA, le diplôme de l'INTEC (DSGC) et le diplôme d'Etat du DSCG. Le Master CCA de Paris13 bénéficie des cinq dispenses accordées sur 7 unités d'enseignement composant le diplôme d'Etat du DSCG.

### Rythme de la formation

2 jours en formation (lundi et mardi) et 3 jours en Entreprise.

## MÉTIERS ET DÉBOUCHÉS

### Débouchés professionnels

Les diplômés du Master Comptabilité, Contrôle, Audit, spécialistes de haut niveau des mécanismes comptables et financiers, peuvent accéder aux fonctions de cadres opérationnels et supérieurs dans les métiers de la comptabilité, du contrôle de gestion et de la finance en entreprise, ou bien dans les activités d'audit et de conseil dans les cabinets d'expertise comptable et de commissariat aux comptes.

### L'enseignement proposé par ce Master forme aux métiers suivants :

- Expert-comptable, commissaire aux comptes, auditeur en cabinet ou en entreprise,
- Responsable de service comptable ou de contrôle de gestion en entreprise,
- Cadre opérationnel dans un service de consolidation,
- Consultant en fusions et acquisitions.

## RECRUTEMENT

### Condition d'accès et d'inscription

Accès en Master (M1) CCA, après étude du dossier et entretien, réservé aux titulaires d'une Licence Economie-Gestion, Finance, aux titulaires du diplôme de comptabilité et de gestion et de l'obtention du contrat d'apprentissage.

## PROGRAMME

### Semestre 1

#### UE 2 FINANCE 1

Choix d'investissement 18h cours 12h TD 4 ECTS

Evaluation d'entreprise 10h cours 10h TD 2 ECTS

La valeur 12h cours 8h TD 2 ECTS

#### UE 4 COMPTABILITE ET AUDIT

Choix d'investissement 18h cours 12h TD 4 ECTS

Evaluation d'entreprise 10h cours 10h TD 2 ECTS

La valeur 12h cours 8h TD 2 ECTS

#### UE 5 MANAGEMENT DES SYSTEMES D'INFORMATION

Gestion de projet 15h cours 15h TD 3 ECTS

Progiciels de gestion intégrés 15h cours 10h TD 3 ECTS

Gouvernance des systèmes d'information 20h cours 10h TD 3 ECTS

#### RELATION PROFESSIONNELLES : E5CAU7

Relation professionnelles 30h cours 30h TD 4 ECTS

Volume hebdomadaire pour l'étudiant sur 10 semaines : 28.5 heures d'enseignement

### Semestre 2

#### UE 7 RELATIONS PROFESSIONNELLES

Mémoire 5 ECTS

#### UE 2 FINANCE 2

Diagnostic financier approfondi 10h cours 10h TD 3 ECTS

Trésorerie des groupes 12h cours 8h TD 3 ECTS

Ingénierie financière 20h cours 10h TD 4 ECTS

#### UE 4 COMPTABILITE ET AUDIT

Contrôle interne et audit 12h cours 39h TD 6 ECTS

Information comptable et management 12h cours 24h TD 3 ECTS

#### UE 5 MANAGEMENT DES SYSTEMES D'INFORMATION

Gestion des performances informatiques 10h cours 10h TD 2 ECTS

Sécurité informatique 15h cours 2 ECTS

Auditeur en environnement informatique 15h cours 2 ECTS



# MASTER 2 SPÉCIALITÉ COMPTABLE, CONTRÔLE, AUDIT



Responsable des études : Chouaïbou POKASSA  
Secrétariat - Gestionnaire : Sophie LAMBERT  
Bureau : B2, 2<sup>e</sup> étages (Argenteuil) : 01 78 70 72 23 - sophie.lambert@univ-paris13.fr

## OBJECTIFS

Donner aux apprentis une formation théorique et pratique ouvrant la voie à des postes à responsabilités dans les domaines de la comptabilité, du contrôle de gestion, de la finance et de l'audit. Une convention signée avec l'Institut des Techniques Economiques et Comptables (INTEC) rattaché au Conservatoire National des Arts et Métiers (CNAM) permet aux apprentis de ce Master de Comptabilité Contrôle Audit de Paris13 (CCA) de bénéficier d'une formation complémentaire, délivrée, par l'INTEC, sous forme de supports numériques et web conférences, en vue de la préparation de deux unités d'enseignements spécifiques au Diplôme supérieur de comptabilité et de gestion (Epreuves 1 et 4) délivrées par l'Etat. Ainsi, un étudiant inscrit en apprentissage ou en formation initiale, dans ce master CCA de Paris13 aura la possibilité de valider 3 diplômes : le Master CCA, le diplôme de l'INTEC (DSGC) et le diplôme d'Etat du DSCG. Le Master CCA de Paris13 bénéficie des cinq dispenses accordées sur 7 unités d'enseignement composant le diplôme d'Etat du DSCG.

### Rythme de la formation

2 jours en formation (jeudi et vendredi) et 3 jours en Entreprise.

## MÉTIER ET DÉBOUCHÉS

### Débouchés professionnels

Les diplômés du Master Comptabilité, Contrôle, Audit, spécialistes de haut niveau des mécanismes comptables et financiers, peuvent accéder aux fonctions de cadres opérationnels et supérieurs dans les métiers de la comptabilité, du contrôle de gestion et de la finance en entreprise, ou bien dans les activités d'audit et de conseil dans les cabinets d'expertise comptable et de commissariat aux comptes.

### L'enseignement proposé par ce Master forme aux métiers suivants :

- Expert-comptable, commissaire aux comptes, auditeur en cabinet ou en entreprise,
- Responsable de service comptable ou de contrôle de gestion en entreprise,
- Cadre opérationnel dans un service de consolidation,
- Consultant en fusions et acquisitions.

## RECRUTEMENT

### Conditions d'accès et d'inscription

Accès en Master (M2) CCA de plein droit réservé aux titulaires d'un Master 1 CCA en apprentissage, obtenu à Paris 13. Pour les autres candidats, la sélection se fait sur l'étude du dossier et entretien pour les étudiants ayant validé les trois UE suivantes du Master CCA ou du DSCG : UE1 (Gestion juridique, fiscale et sociale) UE3 (Management et contrôle de gestion), UE6 (Economie partiellement en anglais).

## PROGRAMME

### M 2 - SEMESTRE 1 (30 crédits)

#### UE 1 Comptabilité et Audit (9 crédits)

Consolidation des comptes	4h cours	40h TD	4 ECTS
Fusion et opérations assimilées	4h cours	25h TD	3 ECTS
Introduction aux normes internationales	4h cours	8h TD	2 ECTS

#### UE 2 Finance (8 crédits)

Choix d'investissement	18h cours	12h TD	4 ECTS
Évaluation d'entreprise	10h cours	10h TD	2 ECTS
La valeur	12h cours	8h TD	2 ECTS

#### UE 3 Relations professionnelles (4 crédits)

Le cadrage théorique, la recherche d'information, les écrits professionnels, la présentation orale de documents	20h cours	4 ECTS
---	-----------	--------

#### UE 4 Management des systèmes d'information (9 crédits)

Gestion de projet	12h cours	12h TD	3 ECTS
Gouvernance des systèmes	16h cours	8h TD	3 ECTS
Progiciel des gestion intégrée	10h cours	10h TD	3 ECTS

### M 2 - SEMESTRE 2 (30 crédits) 197heures

#### UE 5 Comptabilité et Audit (9 crédits)

Contrôle interne et audit	8h cours	43h TD	6 ECTS
Information comptable et management	4h cours	20h TD	3 ECTS

#### UE 6 Finance (9 crédits)

Diagnostic financier approfondi	10h cours	5h TD	2 ECTS
Ingénierie financière	20h cours	10h TD	3 ECTS
Trésorerie des groupes	10h cours	5h TD	4 ECTS

#### UE 7 Management des systèmes d'information (6 crédits)

Audit et environnement	20h cours	2 ECTS	
Performance et système d'information	10h cours	10h TD	2 ECTS
Sécurité	12h cours	2 ECTS	

#### UE 8 Relations professionnelles (5 crédits)

Mémoire et soutenance	10h TD	5 ECTS
-----------------------	--------	--------



Cérémonie de remise des diplômes du 05 novembre 2015  
Promotion 2014 / 2015 du Master Comptabilité, contrôle, audit.

# MASTER 1 SPÉCIALITÉ BANQUE, FINANCE, ASSURANCE



Responsable des études : Thierry GRUMELART

Secrétariat - Gestionnaire : Bouchra EL MANEI

Bureau : B1, 2<sup>e</sup> étage (Argenteuil) : 01 78 70 72 25 - elmanei@univ-paris13.fr

## OBJECTIFS

Cette formation est destinée à donner une formation professionnelle de haut niveau en management commercial de la banque, de la finance et de l'assurance.

La formation a le double objectif de donner aux étudiants des compétences techniques et une capacité d'adaptation à un environnement en évolution permanente.

### Rythme de la formation

- 15 jours de formation / mois (Université et CFA) ;
- 15 jours en entreprise / mois (banque).

## MÉTIER ET DÉBOUCHÉS

### Poursuite d'étude

Parcours Chargé de clientèle / Responsable d'agence : Les enseignements dispensés par ce master forment aux métiers suivants: Chargé d'affaires, Directeur d'Agence, Gestionnaire de Patrimoine, Contrôleur de gestion, Responsable marketing, Chef de projet, Chargé des Relations internationales, Responsable administratif et financier, Trésorier, Audit.

Parcours Conseiller Patrimonial d'agence : Les perspectives d'évolution de carrière sont :

- L'encadrement, en tant que Directeur d'Agence
- Les Services de Siège

## RECRUTEMENT

### Conditions d'accès et d'inscription

Admission en M1 : Accès autorisé, aux titulaires ayant accompli au moins trois années d'études supérieures avec succès, sur dossier et entretien individuel.

## PROGRAMME

### M 1 - SEMESTRE 1 (30 crédits)

#### UE 1 ECONOMIE 1 (9 crédits)

Economie Européenne et intégration 30h cours 4 ECTS

Fiscalité et Approche Patrimoniale 30h cours 5 ECTS

#### UE 2 GESTION 1 (11 crédits)

Marketing des Services 30h cours 5 ECTS

Diagnostic Financier 30h cours 15h TD 6 ECTS

#### UE 3 OUTILS ET METHODES (8 crédits)

Informatique financière 30h cours 5 ECTS

Anglais 30h TD 3 ECTS

Client compte de dépôts, crédits de consommation 28h cours 30h TD

### M 1 - SEMESTRE 2 (30 crédits)

#### UE 4 ECONOMIE 2 (6 crédits)

Marchés financiers 30h cours 15h TD 6 ECTS

#### UE 5 GESTION 2 (20 crédits)

La Prospection 30h cours 5 ECTS

Droit Bancaire Approfondi 35h cours 5 ECTS

Droit bancaire 28h cours 5 ECTS

Diagnostic stratégique 15h cours 15h TD 5 ECTS

#### UE 6 OUTILS ET METHODES 2 (4 crédits)

Anglais 30h cours 4 ECTS



# MASTER 2 SPÉCIALITÉ BANQUE, FINANCE, ASSURANCE, PARCOURS CHARGÉ DE CLIENTÈLE / RESPONSABLE D'AGENCE



Responsable des études : Thierry GRUMELART  
 Secrétariat - Gestionnaire : Bouchra EL MANEI  
 Bureau : B1, 2<sup>e</sup> étage (Argenteuil) : 01 78 70 72 25  
 elmanei@univ-paris13.fr

## OBJECTIFS

Cette formation est destinée à donner une formation professionnelle de haut niveau en management commercial de la banque, de la finance et de l'assurance.

La formation a le double objectif de donner aux étudiants des compétences techniques et une capacité d'adaptation à un environnement en évolution permanente.

Le Master 2 Banque Finance Assurance, parcours « Conseiller Clientèle de Professionnels » est destiné à donner une formation de haut niveau en management commercial de la banque, de la finance et de l'assurance réservant une place importante aux dimensions internationales. Cette formation donne aux étudiants des compétences techniques et une capacité d'adaptation à un environnement en évolution permanente.

### Rythme de la formation

- 15 jours de formation / mois (Université et CFA) ;
- 15 jours en entreprise / mois (banque).

## MÉTIER ET DÉBOUCHÉS

### Débouchés Professionnels

Les enseignements dispensés par ce Master forment aux métiers suivants : Chargé d'affaires, Directeur d'Agence, Gestionnaire de Patrimoine, Contrôleur de gestion, Responsable marketing, Chef de projet, Chargé des Relations internationales, Responsable administratif et financier, Trésorier, Audit.

## RECRUTEMENT

### Conditions d'accès et d'inscription

Admission en M2 : L'accès à ce Master est ouvert, aux étudiants ayant validé quatre années après le bac, sur dossier suivi d'un entretien devant un jury composé de professionnels du secteur bancaire.

## PROGRAMME

### M 2 - SEMESTRE 1

#### UE 1 FINANCE et GESTION (6 crédits)

Gestion financière 30h cours 6 ECTS

#### UE 2 MARKETING et COMMUNICATION 1 (6 crédits)

Etude de Marché 30h cours 6 ECTS

#### UE 3 OUTILS ET METHODES (4 crédits)

Anglais 30h cours 4 ECTS

Séminaire d'intégration 30h cours

#### UE 4 MANAGEMENT DE L'AGENCE BANCAIRE - environnement des Professionnels (14 crédits)

Caractéristiques juridiques, fiscales du pro (introduction sur marché des pro + module 2) 35h cours 4 ECTS

Environnement des Professionnels (risques économiques + comportements commerciaux) 35h cours 4 ECTS

Ouverture de compte et produits 28h cours 3 ECTS

Analyse dynamique de l'entreprise 28h cours 3 ECTS

### M 2 - SEMESTRE 2 (30 crédits)

#### UE 5 FINANCE et GESTION 2 (3 crédits)

Crise et régulations bancaires 30h cours 3 ECTS

#### UE 6 MARKETING et COMMUNICATION (6 crédits)

Les Produits d'Assurance 30h cours 3 ECTS

Management d'équipes 30h cours 3 ECTS

#### UE 7 OUTILS ET METHODES (6 crédits)

Anglais 30h cours 2 ECTS

Projet d'Entreprise 30h cours 4 ECTS

#### UE 8 MANAGEMENT DE L'AGENCE BANCAIRE (15 crédits)

Besoins fondamentaux des professionnels 35h cours 4 ECTS

Suivi du professionnel 14h cours 1 ECTS

Maîtrise des conditions consenties aux clients et rentabilité 14h cours 1 ECTS

Négociation commerciale avec les professionnels 21h cours 2 ECTS

Gestion et Développement d'un portefeuille client 14h cours 1 ECTS

Besoins privé du professionnel 21h cours 2 ECTS

Gestion patrimoniale et retraite 35h cours 4 ECTS



Cérémonie de remise des diplômes du 05 novembre 2015  
 Promotion 2014 / 2015 du Master Banque, finance, assurance  
 parcours chargé de clientèle / responsable d'agence.

# MASTER 2 SPÉCIALITÉ BANQUE, FINANCE, ASSURANCE, PARCOURS CONSEILLER PATRIMONIAL D'AGENCE



Responsable des études : Thierry GRUMELART  
 Secrétariat - Gestionnaire : Bouchra EL MANEI  
 Bureau : B1, 2<sup>e</sup> étage (Argenteuil) :  
 01 78 70 72 25 - elmanei@univ-paris13.fr

## OBJECTIFS

Cette formation est destinée à donner une formation professionnelle de haut niveau en management commercial de la banque, de la finance et de l'assurance. La formation a le double objectif de donner aux étudiants des compétences techniques et une capacité d'adaptation à un environnement en évolution permanente.

Le Master 2 Banque, Finance, Assurance, parcours « Conseiller Patrimonial » vise à former de nouveaux collaborateurs rapidement opérationnels sur le métier de Conseiller Patrimonial au sein de la banque de Réseau. Le Conseiller Patrimonial gère, conseille et développe une clientèle composée de particuliers haut de gamme. Simultanément commercial, juriste et fiscaliste.

### Rythme de la formation

- 15 jours de formation / mois (Université et CFA) ;
- 15 jours en entreprise / mois (banque).

## MÉTIER ET DÉBOUCHÉS

• **Parcours Chargé de clientèle / Responsable d'agence** : Les enseignements dispensés par ce master forment aux métiers suivants : Chargé d'affaires, Directeur d'Agence, Gestionnaire de Patrimoine, Contrôleur de gestion, Responsable marketing, Chef de projet, Chargé des Relations internationales, Responsable administratif et financier, Trésorier, Audit.

• **Parcours Conseiller Patrimonial d'agence** : Les perspectives d'évolution de carrière sont :  
 - L'encadrement, en tant que Directeur d'Agence  
 - Les Services de Siège

## RECRUTEMENT

**Conditions d'accès et d'inscription**  
 Admission en M2 : L'accès à ce Master est ouvert, aux étudiants ayant validé quatre années après le bac, sur dossier suivi d'un entretien devant un jury composé de professionnels du secteur bancaire.

## PROGRAMME

### M 2 - SEMESTRE 1 (30 crédits)

#### UE 1 FINANCE et GESTION (4 crédits)

Gestion financière 30h cours 4 ECTS

#### UE 2 MARKETING et COMMUNICATION 1 (5 crédits)

Etude de Marché 30h cours 5 ECTS

#### UE 3 OUTILS ET METHODES (7 crédits)

Anglais 30h TD 3 ECTS

Séminaire d'intégration 30h cours 4 ECTS

#### UE 4 Environnement Professionnel 1 (14 crédits)

Analyser la situation patrimoniale du client 35h cours 4 ECTS

Gestion des produits financiers 35h cours 4 ECTS

Le marketing et la segmentation / L'approche globale 28h cours 1 ECTS

Négociation commerciale 21h cours 2 ECTS

Rôle et mission du conseiller patrimonial Agence 14h cours 3 ECTS

### M 2 - SEMESTRE 2 (30 crédits)

#### UE 5 FINANCE et GESTION 2 (4 crédits)

Crise et régulations bancaires 30h cours 4 ECTS

#### UE 6 MARKETING et COMMUNICATION (8 crédits)

Les Produits d'Assurance 30h cours 4 ECTS

Management d'équipes 30h cours 4 ECTS

#### UE 7 OUTILS ET METHODES (3 crédits)

Anglais 30h TD 2 ECTS

Projet d'Entreprise 15h cours 1 ECTS

#### UE 8 ENVIRONNEMENT PROFESSIONNEL 2 (15 crédits)

Étude de cas patrimoniaux 35h cours 4 ECTS

Formuler des hypothèses d'évolution 35h cours 4 ECTS

Mesurer la rentabilité bancaire 21h cours 1 ECTS

Optimiser la situation fiscale du client assujéti à l'IR, à l'ISF 35h cours 2 ECTS

#### UE 9 : UE TRANSVERSALE

Projet tuteuré et méthodologie du rapport 63h cours 4 ECTS



Cérémonie de remise des diplômes du 05 novembre 2015  
 Promotion 2014 / 2015 du Master Banque, finance, assurance parcours conseiller patrimonial d'agence.



# MASTER 1 SPÉCIALITÉ ÉCONOMIE INTERNATIONALE ET RÉGULATION



Responsable des études : Estelle GESBERT  
Secrétariat - Gestionnaire : Sophie LAMBERT

Bureau : 2<sup>ème</sup> étage B2 (Argenteuil) : 01 78 70 72 23 - sophie.lambert@univ-paris13.fr

## OBJECTIFS

Le Master a pour objectifs généraux d'approfondir les connaissances des étudiants en économie et en finance, l'accent étant mis sur la dimension internationale. Ainsi, les étudiants sont formés à une culture bancaire et financière bien maîtrisée, au travers d'enseignements destinés à offrir la palette la plus large possible de connaissances sur l'ensemble du domaine financier.

### Rythme de la formation

- 1 semaine de formation (université & CFA)
- 2-3 semaines en entreprise (Banque)

## MÉTIERES ET DÉBOUCHÉS

### Débouchés professionnels

- Les services pouvant être intégrés par les étudiants diplômés d'un Master BFGR sont les suivants :
  - Gestion des risques ;
  - Back et Middle Office ;
  - Fonctions transversales des sociétés de gestion ;
  - Services financiers des entreprises.

### L'enseignement proposé par ce Master forme aux métiers suivants :

- Analyste financier bancaire (middle et back office) ;
- Métiers de marché (front, middle et back office) ;
- Gestion de patrimoine ;
- Analyste financier bourse ;
- Gestion de trésorerie ;
- Contrôle de gestion ;
- Consultant ;
- Chargé de clientèle.

## RECRUTEMENT

### Conditions d'accès et d'inscription

Admission en M1 : Accès autorisé, aux titulaires ayant accompli au moins trois années d'études supérieures avec succès, sur dossier et entretien individuel.

## PROGRAMME

### M1 - SEMESTRE 1 (30 crédits)

#### UE 1 ÉCONOMIE INTERNATIONALE 1 (7 crédits)

Economie Monétaire Internationale 28h cours 4 ECTS

Droit des sociétés 28h cours 3 ECTS

#### UE 2 FINANCE INTERNATIONALE 1 (14 crédits)

Marchés Financiers et gestion des risques 28h cours 14h TD 5 ECTS

Théorie financière et gestion de portefeuille 28h cours 14h TD 5 ECTS

Analyse financière 28h cours 14h TD 4 ECTS

#### UE 3 METHODES QUANTITATIVES (9 crédits)

Mathématiques & Statistiques 21h cours 3 ECTS

Macro économie appliquée 28h cours 14h TD 3 ECTS

Relation Banque entreprise 3 ECTS

### M1 - SEMESTRE 2 (30 crédits)

#### UE 4 ÉCONOMIE INTERNATIONALE 2 (9 crédits)

Économie des pays émergents 28h cours 3 ECTS

Politiques économiques et européennes 28h cours 3 ECTS

Économie industrielle internationale 28h cours 3 ECTS

#### UE 5 FINANCE INTERNATIONALE 2 (8 crédits)

Théorie des portefeuilles internationaux 28h cours 14h TD 5 ECTS

Régulation financière européenne et internationale 21h cours 3 ECTS

#### UE 6 MÉTHODES ET LANGUES (8 crédits)

Économétrie appliquée 28h cours 2 ECTS

Anglais 28h cours 3 ECTS

Informatique et méthodes quantitatives 28h cours 3 ECTS

#### UE 6 MÉMOIRE ET SOUTENANCE (4 crédits)

Mémoire et soutenance 21h TD 4 ECTS

# MASTER 2 SPÉCIALITÉ BANQUE, FINANCE, GESTION DES RISQUES



Responsable des études : Estelle GESBERT  
 Secrétariat - Gestionnaire : Sophie LAMBERT  
 Bureau : 2<sup>ème</sup> étage B2 (Argenteuil) : 01 78 70 72 23 - Sophie.Lambert@univ-paris13.fr

## OBJECTIFS

Le Master a pour objectifs généraux d'approfondir les connaissances des étudiants en économie et en finance, l'accent étant mis sur la dimension internationale. Ainsi, les étudiants sont formés à une culture bancaire et financière bien maîtrisée, au travers d'enseignements destinés à offrir la palette la plus large possible de connaissances sur l'ensemble du domaine financier.

### Rythme de la formation

- 1 semaine de formation (université & CFA)
- 2-3 semaines en entreprise (Banque)

## MÉTIER ET DÉBOUCHÉS

### Débouchés professionnels

Les services pouvant être intégrés par les étudiants diplômés d'un Master BFGR sont les suivants :

- Gestion des risques ;
- Back et Middle Office ;
- Fonctions transversales des sociétés de gestion ;
- Services financiers des entreprises.

### L'enseignement proposé par ce Master forme aux métiers suivants :

- Analyste financier bancaire (middle et back office) ;
- Métiers de marché (front, middle et back office) ;
- Gestion de patrimoine ;
- Analyste financier bourse ;
- Gestion de trésorerie ;
- Contrôle de gestion ;
- Consultant ;
- Chargé de clientèle.

## RECRUTEMENT

### Conditions d'accès et d'inscription

Admission en M2 : Pour les étudiants du M1 BFGR en apprentissage qui ont validé leur première année : passage de droit. Pour les étudiants titulaires d'un M1 d'économie, de finance, de sciences appliquées à la finance ou issus de Grandes Ecoles : Accès sur dossier et entretien individuel, réunion d'information au CFA partenaire (CFA DIFCAM), entretiens au sein des entreprises.

## PROGRAMME

### M2 - SEMESTRE 1

#### UE 1 BANQUE 1 (15 crédits)

Théorie de la firme bancaire et de l'intermédiation financière	21h cours	3 ECTS
Titrisation	28h cours	4 ECTS
Droit bancaire	28h cours	7h TD 4 ECTS
Conformité dans l'Union Européenne	28h cours	4 ECTS

#### UE 2 FINANCE 1 (15 crédits)

Gestion de portefeuille et Pré-back Office	21h cours	4 ECTS
Conjoncture et marchés financiers	21h cours	3 ECTS
Marchés financiers	28h cours	14h TD 5 ECTS
Informatique pour la finance	28h cours	4 ECTS

### M2 - SEMESTRE 2

#### UE 3 BANQUE ET FINANCE (23 crédits)

Fiscalité financière	28h cours	4 ECTS
Théorie financière et gestion de portefeuille	28h cours	4 ECTS
Théorie des options	28h cours	4 ECTS
Gestion des risques	28h cours	4 ECTS
Shadow Banking	14h cours	3 ECTS
Analyse financière	28h cours	14h TD 4 ECTS

#### UE 4 MÉTHODES ET LANGUES (3 crédits)

Anglais économique et financier	28h cours	3 ECTS
Conférence de méthode		7h TD

#### UE 5 RAPPORT D'ACTIVITÉS (4 crédits)

Soutenance de mémoire		4 ECTS
-----------------------	--	--------



Cérémonie de remise des diplômes du 05 novembre 2015  
 Promotion 2014 / 2015 du Master Banque, finance, gestion des risques.



# PRÉPARATION AU DIPLÔME SUPÉRIEUR DE COMPTABILITÉ ET DE GESTION (DSCG)



Responsable des études : Kada MEGHRAOUI  
 Secrétariat - Gestionnaire : Brigitte NICOLEAU  
 Bureau : K 200 : 01.49.40.33.30 - nicoleau@univ-paris13.fr

## OBJECTIFS

L'objectif de cette formation est de préparer à l'examen du Diplôme Supérieur de Comptabilité et de Gestion (DSCG). Le DSCG est un diplôme de niveau 1 destiné à conduire vers l'expertise comptable (DEC). La préparation est centrée sur les UE 1 (Gestion juridique, fiscale et sociale) et UE 4 (Audit et contrôle) du DSCG. L'université ne délivre pas le DSCG mais prépare à l'examen. Les candidats au DSCG doivent procéder à leur inscription auprès de la maison des examens : [www.siec.education.fr](http://www.siec.education.fr)

## RECRUTEMENT

### Conditions d'accès et d'inscription

Cette formation s'adresse particulièrement aux détenteurs du DCG (ou d'un titre ou diplôme admis en dispense du DCG) et aux titulaires d'un diplôme conférant le grade de Master en France ou dans un autre état membre de l'espace européen de l'enseignement supérieur notamment dans les domaines de la comptabilité - gestion - finances. Certains Master 2 ouvrent droit à une dispense d'épreuves du DSCG (à titre indicatif : tableau titres ouvrant droit à dispenses d'épreuves session 2013).

Les titulaires d'un diplôme étranger qui postulent à cette préparation ne peuvent être admis que si leur diplôme les autorise à se présenter à l'examen du DSCG.

Le coût de la formation s'élève à 150 euros par UE pour les étudiants de Paris 13 et à 600 euros par UE pour les étudiants extérieurs et les candidats en formation professionnelle continue.

## ORGANISATION DE LA FORMATION

Nombre de places ouvertes : 25.

Les cours auront lieu le samedi de mi-juin à fin septembre. La préparation sera fermée en Août.

### Programme de la préparation

Une bibliographie indicative sera envoyée au candidat accompagnée d'un fascicule d'exercices à préparer pour l'entrée en formation.

## PROGRAMME

### UE 4 COMPTABILITÉ ET AUDIT (10 crédits)

Audit et contrôle	4h cours	1,5 ECTS
Communication financière	4h cours	2 ECTS
Diagnostic financier	4h cours	1,5 ECTS
Évaluation des entreprises	8h cours	1,5 ECTS
Les comptes consolidés	12h cours	2 ECTS
Les fusions et opérations similaires	8h cours	1,5 ECTS

### UE 4 GESTION JURIDIQUE FISCALE ET SOCIALE (20 crédits)

Constitution, direction et transformation	4h cours	1,5 ECTS
Droit des contrats	4h cours	2 ECTS
Galop d'essai 1	4h cours	2 ECTS
Galop d'essai 2	4h cours	2 ECTS
L'entreprise en difficulté	4h cours	1 ECTS
L'entreprise et l'administration fiscale	4h cours	1,5 ECTS
L'entreprise et la concurrence	4h cours	2 ECTS
La fiscalité internationale	4h cours	2 ECTS
La responsabilité pénale des entreprises	4h cours	2 ECTS
Les associations	4h cours	2 ECTS
Les fusions d'entreprises	4h cours	2 ECTS
Les groupes d'entreprises	4h cours	
Transmission et disparition de l'entreprise	4h cours	

# MASTER IN BUSINESS ADMINISTRATION POST-MARCHÉ (MBA)



Responsable des études : Jean Michel Courtault  
Secrétariat - Gestionnaire : Sabah OUSSLIM  
Bureau : 1<sup>er</sup> étage B1 (Argenteuil) : 01 78 70 72 26 - Sabah.ousslim@univ-paris13.fr

## OBJECTIFS

Le MBA est un diplôme « business » d'Université, nouveau et innovant. Il est le référentiel de connaissances, partagé et reconnu par l'ensemble de la profession, dans une spécialité en pleine mutation. Le Post-marché est appelé à subir une importante mutation dans les années qui viennent et aura besoin de cadres aux connaissances approfondies, capables de mettre en oeuvre les grands projets européens tant sur les plans techniques et juridiques, que managériaux. Le Post-marché est l'un des domaines d'excellence de nos grands acteurs financiers et des infrastructures de Place qui vont devoir faire face à l'europanisation des métiers et des systèmes. Des défis en perspective qu'il faut préparer pour être au rendez-vous le jour J. « Être prêt est la clé du succès », c'est l'objectif principal du MBA Post-marché. Préparer les cadres et cadres supérieurs à ces grands projets, en valorisant leurs acquis professionnels, ou proposer une spécialisation pour les titulaires de Masters. Le MBA professionnel permet :

- de créer un référentiel des connaissances et des savoir-faire partagé par la profession, favorisant ainsi l'employabilité et la valorisation des personnels,
- de donner aux collaborateurs en poste une possibilité de progresser et à l'entreprise un moyen de les accompagner dans leur vie professionnelle,
- d'avoir un bagage solide permettant aux diplômés de se forger, sur un ensemble de sujets clés, un point de vue indispensable à l'exercice de leur métier,
- de découvrir les hauts potentiels et de les attirer au sein de la profession en leur offrant un diplôme dédié
- de fidéliser et préparer les managers en poste aux métiers de demain.

## CONDITIONS ET DÉBOUCHÉS

### Conditions d'accès et d'inscription

Personnes concernées par ce MBA :

- Les étudiants français ou étrangers titulaires d'un master ou d'une formation de niveau I en économie, finance, gestion, droit bancaire,...
- Les professionnels du secteur : cadres des back-offices titres, cadres des divisions « support » et IT (business analyst, ...), consultants des sociétés de conseil et cabinets juridiques, personnels des régulateurs et superviseurs.

### Coût de la formation

7500 euro + droits d'usagers universitaires.

### Débouchés professionnels

Le MBA professionnel spécialité Post Marché prépare aux métiers / fonctions suivant(e)s :

- Cadres du Post marché (compensation, règlement / livraison, conservation, fonctions dépositaire, back et middle-offices de fonds, services aux émetteurs),
- Risk Managers,
- Cadres des services d'audit, de conformité et d'inspection,
- Public affairs, compliance officers et responsables de la déontologie,
- Cadres de la maîtrise d'œuvre et d'ouvrage informatique, Business analysts
- Juristes, Product managers.

## ORGANISATION DE LA FORMATION

Le programme au format MBA est un programme dense, ciblé, et proposé sur une période courte. Il est élaboré et mis en place par Experities et l'Université Paris 13. Il se compose à parts égales de cours académiques et de cours opérationnels. Il est dispensé en deux langues : français et anglais. La formation se déroule sur 7 mois soit 42 jours (cours et examens), au rythme d'une semaine intensive en début de formation et de regroupements de 3j (jeudi vendredi samedi) tous les 15 jours.

## PROGRAMME

### UE 1 PRINCIPES DE FINANCE, RÔLES ET LIMITES (5 crédits)

Genèse de la finance moderne	7h cours	1,5 ECTS
Les marchés financiers	21h cours	2 ECTS
Le marché monétaire	21h cours	1,5 ECTS
Les instruments financiers	14h cours	

### UE 2 LES METIERS SUPPORTS ET LA REGLEMENTATION (5 crédits)

Réglementation, régulation et supervision	7h cours	1,5 ECTS
Élément de mathématiques financières (ratios, intérêts, cotations, calculs de marge, décotes...)	21h cours	2 ECTS
Gestion des risques et normes internationales	21h cours	1,5 ECTS
Contrôle de gestion, audit, conformité	14h cours	

### UE 3 LES OPÉRATIONS (8,5 crédits)

La compensation + EMIR	14h cours	1,5 ECTS
Pilotage des flux et règlement / livraison	7h cours	2 ECTS
Gestion des titres et des espèces (journée comptable et déversements, gestion du collatéral, OPCVM et FIA,...)	14h cours	2 ECTS
Conversation et OST	14h cours	2 ECTS
Services aux émetteurs	14h cours	1 ECTS

### UE 4 ÉLÉMENTS DE PRATIQUES NATIONALES / INTERNATIONALES (6 crédits)

Moyens de communication et réseaux	14h cours	2 ECTS
T2S (vers un système européen intégré de règlement livraison)	21h cours	2 ECTS
Autres systèmes internationaux	21h cours	2 ECTS

### UE 5 (4 crédits)

Vérification des connaissances et certification AMF	14h cours	2 ECTS
Méthodologie de mémoire et accompagnement personnalisé	14h cours	2 ECTS
Soutenance de mémoire	7h cours	



# DIPLÔME UNIVERSITAIRE ATTACHÉ COMMERCIAL DE SERVICE APRÈS-VENTE BANCAIRE (BACK OFFICE)



Responsable des études : Estelle GESBERT  
Secrétariat pédagogique – gestionnaire : Sabah OUSSLIM  
Bureau : 1<sup>er</sup> étage B1 (Argenteuil) : 01 78 70 72 26  
sabah.ousslim@univ-paris13.fr

## OBJECTIFS

Pour accompagner les futurs attachés commerciaux de back-office agence dans le développement de ces nouvelles compétences, l'Université Paris 13 et le CFPB proposent ce DU Attaché commercial de service après-vente bancaire, qui allie des enseignements pratiques sur les opérations concernant la clientèle de professionnels, d'entreprises et de particuliers (fiscalité, gestion de compte, moyens de paiement, crédits), et des compétences transversales (mathématiques financière, logiciels, compréhension des évolutions en cours, maîtrise des risques, optimisation des relations avec les commerciaux, relations à distance avec les clients...).

Il permettra aux stagiaires de développer une multi-compétence, acquérir et renforcer leur expertise, approfondir la compréhension du contexte, revaloriser le rôle du back-office au sein de la banque et favoriser une évolution professionnelle.

## CONDITIONS ET DÉBOUCHÉS

### Recrutement

Les étudiants pouvant postuler à ce diplôme doivent être titulaires d'un Bac +2 (DUT GEA, BTS Banque, BTS Eco-compta-gestion) et avoir déjà des expériences professionnelles (stages ou formation en alternance).

L'admission au sein du DU se fait au travers de plusieurs étapes :

- Une première sélection sur dossier
- Une seconde sélection par un entretien de motivation
- Une troisième sélection en entreprise, lors des entretiens de recrutement

### Métiers visés

Les métiers visés sont :

- Conseiller clientèle en agence
- Conseiller clientèle multicanal en CRC
- Responsable de pôle administratif (pôles gestion des flux, monétique, garanties, crédit, opération avec l'étranger)

## ORGANISATION DE LA FORMATION

Le rythme de l'alternance est de 2 jours par semaine en formation (lundi et mardi) et 3 jours en entreprise (mercredi, jeudi, vendredi).

Les enseignements sont faits pour moitié par des professionnels de la banque dans les locaux du CFA Banques (43/45, avenue de Clichy – 75017 PARIS) et pour moitié par des universitaires, dans les locaux de l'Université Paris 13

## PROGRAMME

### Semestre 1

#### COMPÉTENCES TRANSVERSALES

Bases et outils des mathématiques financières 21h cours

Prise en charge des relations à distance avec les clients 14h cours

Optimisation des relations avec les commerciaux 7h cours

Maîtrise des risques opérationnels 14h cours

Banque de demain : Défis, enjeux 7h cours

Compréhension des évolutions en cours des back-offices bancaires 7h cours

Déontologie, éthique et réglementation bancaire 14h cours

#### PROJET TUTORÉ

Méthodologie et suivi 10h cours

### Semestre 2

#### OPÉRATIONS CONCERNANT LA CLIENTÈLE DE PARTICULIERS

Comptes bancaires, capacités et connaissance clients 14h cours

Monétique générale et risques liés 21h cours

Moyens de paiement (dont traitement des chèques) 14h cours

Produits d'assurance 7h cours

Produits bancaires d'épargne 21h cours

Crédits aux particuliers 21h cours

Garantie des crédits 14h cours

Banquier tiers-saisi 7h cours

Echanges interbancaires (dont SEPA) 14h cours

Fiscalité du revenu des particuliers 14h cours

Régimes matrimoniaux 14h cours

Gestion des successions 14h cours

#### OPÉRATIONS CONCERNANT LA CLIENTÈLE DE PROFESSIONNELS ET ENTREPRISES

Monétique commerçants 7h cours

Garanties des crédits 7h cours

Analyse financière 14h cours

Crédits aux professionnels 14h cours

Comptes courants personnes morales 7h cours

Fiscalité du revenu des entreprises 7h cours

Crédits aux PME 14h cours

Formes juridiques des entreprises 14h cours

Engagements par signature 7h cours

Effets, Escompte, Daily 14h cours

## PROFESSEURS D'UNIVERSITÉ (PR)

Sofiane ABOURA  
Philippe BARBET  
Philippe BATIFOULIER  
Françoise BENHAMOU  
Benjamin CORIAT  
Jean-Michel COURTAULT  
Béatrice DUMONT  
Donatella GATTI  
Jerome LEROUSSEAU  
François MOREAU  
Dominique NAMUR  
Francisco SERRANITO  
Isabelle THIS SAINT-JEAN  
Hélène ZAJDELA

## MAÎTRES DE CONFÉRENCES (MCF)

Angel ASENSIO  
Laurent BARONIAN  
Faïza BOUGUERRA  
Cécile CEZANNE  
Raouf CHOUIKHA  
Nathalie COUTINET  
Delphine DAVID  
Khaled DIKA  
Erik GABISON  
Imen GHATTASSI  
Houda GHAYA  
Bissera GORGATCHEV  
Olivia GUILLON  
Dany LANG  
Stéphane LHUILLERY  
Isabelle LIOTARD  
Riccardo MAGNANI  
Jonathan MARIE  
Egidio-Luis MIOTTI  
Joël OUDINET  
Nathalie REY  
Sandra RIGOT  
Emmanuel TCHEMENI  
Hélène TORDJMAN  
Isabelle TROUVE  
Julien VAUDAY

## PROFESSEURS ASSOCIÉS (PAST)

Vittorio DE FILIPPIS  
Adam KURPIEL  
Geraldine LAMBERT  
Alexandre LEBKIRI  
Frédéric LINGOIS  
Frédéric MAZET  
Chouaibou POKASSA

## PROFESSEURS INVITÉS

MARC LAVOIE

## PROFESSEURS AGREGÉS (PRAG)

Mireille AGOSSA

## MAÎTRES DE CONFÉRENCES

ASSOCIÉS (MAST)  
Delphine BASTIEN  
Estelle GESBERT  
Patrick OUTREQUIN

## PROFESSEURS CERTIFIÉS DU SECONDAIRE (PRCE)

Pascal FRANCOIS  
Leila JUDIC  
Farid LATROUS  
Kada MEGHRAOUI

## ALLOCATAIRES TEMPORAIRES DE RECHERCHE (ATER)

Sélom AGBETONYO  
Wafae AJRAOUI-ELQOTBI  
Iatidal CHETOUAN  
Maxime GUEUDER  
Serge HERBILLON  
Fadila OUAIDA

## DOCTORANTS SOUS CONTRAT (MONITEURS)

Simona BOZHINOVSKA  
Benjamin BURBAUMER  
Bruno CARBALLA SMICHOWSKI  
Ayoub CHRHABIL  
Adriano DO VALLE SALGUEIRO  
Fouad FERDI  
Ludwig LIST  
Antoine MOSERAND  
Maria ROUBTSOVA  
Hamed SAMBO  
Barbara WESTERVELD

## ENSEIGNANTS SOUS CONTRAT

Gaston BAKARY  
Robert GUTTMANN



### COMPOSANTES - DÉPARTEMENTS

- 1 UFR - Sciences de la communication
- 2 UFR DSPS - Droit, Sciences Politiques et Sociales.
- 3 UFR SEG - Sciences Économiques et de Gestion
- 4 UFR LLSHS - Lettres Langues Sciences Humaines et des Sociétés
- 5 Institut Galilée
- 6 IUT de Villetaneuse
- 7 DAPS - Département des Activités Physiques et Sportives
- 8 Amphis A B C D (1<sup>er</sup>)
- 9 Amphis 1 2 3 4 5 6 7 (1<sup>er</sup> étage)
- 10 Amphis IUT (1<sup>er</sup>)

### SERVICES COMMUNS

- 11 SCUIO IP
- 12 Service culturel
- 13 Service social
- 14 Médecine préventive
- 15 Cellule Action sociale et Handicap
- 16 Restaurant universitaire CROUS
- 17 Formation continue (rdc)
- 18 Bibliothèque Droit/Lettres/Handicod
- 19 Bibliothèque Sciences
- 20 Espaces langues
- 21 Salle informatique BU
- 22 Relations internationales
- 23 Scolarité centrale/inscriptions

### VIE ÉTUDIANTE

- 24 Associations étudiantes
- 24 Bureau du vice-président étudiant
- 25 Cafétéria du CROUS
- 26 FORUM
- 26 Gymnase
- 27 La Chaufferie
- 28 Salle de réunion étudiants
- 29 Logements étudiants

### ADMINISTRATION

- 30 Présidence / administration
- 31 BRED Bureau de la Recherche et des Études Doctorales
- 32 Restaurant administratif

**Accès**  
99, avenue Jean-Baptiste Clément - 93430 Villetaneuse

**En transports en commun :**  
Gare du Nord, train ligne H : direction Montsoult-Maffiers, Pontoise, Persan-Beaumont, Valmondois (quai 30 à 36), arrêt Epinay-Villetaneuse.  
Gare d'Epinay-Villetaneuse : sortie côté Villetaneuse puis bus 156, 354 (direction Pierrefitte-Stains) jusqu'à l'arrêt Université Paris 13.

**En voiture :**  
Porte de la Chapelle : Autoroute A1 Sortie 2 (Saint-Denis Stade de France) puis direction Villetaneuse Université

Les règlements des études et les modalités de contrôle des connaissances des licences et des masters de l'UFR SEG sont directement accessibles sur l'intranet de l'UFR SEG.

[www.univ-paris13.fr/ecogestion](http://www.univ-paris13.fr/ecogestion)



99, avenue Jean-Baptiste Clément  
93430 - Villetaneuse  
Bâtiments J et K  
Site Web : [www.univ-paris13.fr/ecogestion](http://www.univ-paris13.fr/ecogestion)

## ■ PÔLE FORMATION INITIALE

Secrétariat de la Licence 1 - K201 - 01 49 40 33 26  
Secrétariat de la Licence 2 - K201 - 01 49 40 39 04  
Secrétariat des Licences 3 - K203 - 01 49 40 35 65  
Secrétariat des Masters 1 et 2 Contrôle de gestion et finance d'entreprise - K200 - 01 49 40 33 30  
Secrétariat des Masters 1 et 2 Comptabilité, Contrôle, Audit - K200 - 01 49 40 33 30  
Secrétariat des Masters 1 et 2 Banque, Finance, Assurance - K205  
Secrétariat du Master 1 Économie mathématique appliquée à la finance et à l'assurance – K205  
Secrétariat du Master 1 Économie internationale et régulation – K 200 - 01 49 40 38 14  
Secrétariat du Master 1 Économie de l'entreprise et des marchés – K 202 - 01 49 40 20 06  
Secrétariat du Master 2 spécialité Banque finance gestion des risques – K200 - 01 49 40 38 14  
Secrétariat du Master 2 spécialité Ingénierie Financière et Modélisation – K205  
Secrétariat du Master 2 spécialité Innovation et management de la propriété intellectuelle – K201 - 01 49 40 33 26  
Secrétariat du Master 2 spécialité Conseil en entreprise – K 202 - 01 49 40 20 06  
Secrétariat du Master 2 spécialité Economie internationale, Finance et Régulation - K200 - 01 49 40 38 14  
Secrétariat du Master 2 spécialité Innovations et dynamique concurrentielle - K202 - 01 49 40 20 06  
Secrétariat des parcours ERASMUS MUNDUS (Development Policies, International macroeconomics and financial policies, Knowledge and innovation policies) - K310 - 01 49 40 44 42  
Secrétariat DSCG - K200 - 01 49 40 33 30

## ■ PÔLE APPRENTISSAGE ANNEXE ARGENTEUIL

Secrétariat des Masters 1 et 2 Banque, Assurance, Finance - 01 78 70 72 25  
Secrétariat des Masters 1 et 2 Banque Finance Gestion des risques - 01 78 70 72 23  
Secrétariat des Masters 1 et 2 Comptabilité, Contrôle, Audit - 01 78 70 72 23  
Secrétariat des Masters 1 et 2 Marketing - 01 78 70 72 26  
Secrétariat MBA - 01 78 70 72 26  
Secrétariat du Master 2 Conseil en entreprise - 01 78 70 72 26  
Secrétariat DU attaché commercial de service après-vente bancaire - 01 78 70 72 26

## ■ PÔLE TRANSVERSAL

Assistante de direction - 01 49 40 33 18  
Chargé du budget – K204 - 01 49 40 30 58  
Responsable des stages et relations entreprises – K204 bis - 01 49 40 35 72  
Relations internationales et échanges (ERASMUS) – K204 bis - 01 49 40 35 72  
Service courrier et reprographie – J206 - 01 49 40 35 39

